

# Verwaltungsgemeinschaft Laaber



47. Jahrgang  
26.01.2022  
Nr. 01

## MITTEILUNGSBLATT UND AMTSBLATT

für den Markt Laaber und die Gemeinden Brunn und Deuerling

### Auszug aus der Sitzung des Marktgemeinderates Laaber vom 13.12.2021

#### Bebauungsplan

#### "Schernrieder Straße Erweiterung"

#### Beschlussfassung zu den Stellungnahmen und Satzungsbeschluss

Der Marktgemeinderat Laaber hatte in seiner Sitzung vom 20.09.2021 den vorliegenden Bebauungsplanentwurf in der Fassung vom 20.09.2021 gebilligt und beschlossen, diesen öffentlich auszulegen und die betroffenen Träger öffentlicher Belange zu beteiligen. In der Folge befasste sich das Gremium mit den eingegangenen Anregungen und Bedenken. Der auf der Grundlage des Baulandmobilisierungsgesetzes fußende § 13 b Baugesetzbuch bringt hier Erleichterungen, um die langen Verfahren zu verkürzen.

Der Bedarfsnachweis wurde aus der demographischen Entwicklung der Region 11 Regensburg und im speziellen der des Marktes Laaber entwickelt. Die statistische Entwicklung des Marktes Laaber ist seit 1960 ebenfalls steigend und die aktuelle Nachfrage nach Bauplätze ist nach wie vor sehr hoch.

Bereits vor 20 Jahren wurde der Bereich als Bauland im Flächennutzungsplan dargestellt und wird daher aus dem rechtsgültigen Flächennutzungsplan entwickelt.

Der Markt Laaber hat durch seine Lage nur spärliche mögliche Erweiterungsflächen. Im Bebauungsplan wurden sehr unterschiedliche Grundstücksgrößen für eine große Bandbreite an Interessenten eingeplant. Es sind ausreichend Parkplätze vorgesehen und auch der Grünflächenanteil ist sehr hoch. Es gibt hier die Möglichkeit von Mehrgenerationenhäusern. Der Vorsitzende wies darauf hin, dass der Bebauungsplan in jeder Bürgerversammlung Thema war, aber diese von den Bürgern leider nur spärlich in Anspruch genommen wurden. Es hätte immer die Möglichkeit gegeben, hierüber zu diskutieren. Bereits im Jahre 2019 hatten man den Grund erworben.

Nach verschiedenen Diskussionsbeiträgen wurden die eingegangenen Stellungnahmen behandelt. In der Abwägung einigte man sich noch auf einige redaktionelle Änderungen. Es wird eine zweireihige Heckenpflanzung als öffentlicher Grünzug eingeplant. Zudem wird ein kleiner Erdwall entlang der Nord- und Ostgrenze des Baugebietes eingeplant. Anschließend beschloss der Marktgemeinderat Laaber den vorliegenden Bebauungsplan unter Berücksichtigung der gefassten Beschlüsse mehrheitlich als Satzung. Die Bekanntmachung des Satzungsbeschlusses erfolgte bereits im Mitteilungs- und Amtsblatt der Verwaltungsgemeinschaft Laaber im Dezember 2021.

#### Investitionszuschuss SG Waldetzenberg

Die SG Waldetzenberg hat einen Antrag auf Bezuschussung für den Einbau der Technik für Schließenanlage und Steuerung der Heizung für das Sportheim Waldetzenberg gestellt. Nachdem man für das laufende Gerichtsverfahren wegen der ausstehenden Versicherungsleistungen einen Vorschuss leisten muss und der Verein derzeit nicht so liquide ist unterstützt der Markt Laaber die SGW und finanziert die Sanierung. Die endgültige Abrechnung und Rückzahlung der Ausgaben erfolgt nach Abschluss des Gerichtsverfahrens.

#### Radweg Waldetzenberg

Der Zweckverband Laaber-Naab baut derzeit eine Wasserleitung in Waldetzenberg. Im Zuge dieser Maßnahme wäre es sicher sinnvoll, den geplanten Radweg bereits herrichten zu lassen.

#### Antrag CSU zu THW

Die CSU-Fraktion im Laaberer Marktgemeinderat hat beantragt, den 1. Bürgermeister zu beauftragen, im Gemeindegebiet Laaber den Erwerb geeigneter Flächen für den Neubau eines Funktionsgebäudes mit Stellplätzen der THW-Ortsgruppe Laaber zu prüfen. Hierbei soll auch ausgelotet werden, ob eine Ansiedlung des THW-Neubaus im Umfeld des vom Markt erworbenen Grundstückes für die FF-Laaber möglich ist. Dazu soll der Ortsbeauftragte in einer der nächsten

Sitzungen die Gelegenheit erhalten die Arbeit des THW Laaber vorzustellen.

Das Gremium war einhellig der Auffassung, diesem Antrag zu folgen.

#### **Antrag CSU zu Schwerbehindertenparkplatz**

Die CSU-Fraktion im Laaberer Marktgemeinderat hat beantragt, die Verwaltung zu bitten, die Einrichtung einer öffentlichen Parkfläche für Menschen mit Behinderungen (Behindertenstellplatz) auf Höhe des Standorts der früheren Telefonzelle neben dem Anwesen Straubinger/ Pflegedienst Standfest zu prüfen und umzusetzen. Der Vorsitzende sagte zu, dass dies geprüft werde. Ebenso soll die Möglichkeit der Einrichtung einer Fußgängerfurt geprüft werden.

#### **Parksituation kleiner Marktplatz**

Beim kleinen Marktplatz kommt es immer wieder zu Problemen wegen wild parkender Fahrzeuge. Der Vorsitzende hatte den Kommunalen Verkehrsüberwachungsdienst bereits gebeten, hier eine Lösung anzubieten. Leider kam noch keine Reaktion. Evtl. könnte man mit einem Steinquader, wie er bei der „Auszeit“ Verwendung findet, Abhilfe schaffen. Inzwischen hat der Bauhof des Marktes Laaber mit einer sehr schönen Naturholzzaunkonstruktion Abhilfe geschaffen.

#### **Schlüsselzuweisungen**

Der Vorsitzende gab bekannt, dass der Markt Laaber im Jahr 2022 an Schlüsselzuweisungen einen Betrag in Höhe von 1.696.420 Euro, und damit 314.056 Euro mehr als im Vorjahr, erhalten wird.

Anschließend stand der Vorsitzende für Fragen aus dem Gremium zur Verfügung, dem sich eine nichtöffentliche Sitzung anschloss.

---

#### **Auszug aus der Sitzung des Bau- und Umweltausschusses des Marktes Laaber (22.11.2021)**

##### **Kleine Laaber**

Anlass für diesen Tagesordnungspunkt ist ein Schreiben von betroffenen Anwohnern, welches die Verwaltung am 18.11.2021 erreichte. Anhand von Fotos zeigt der Vorsitzende folgende Situation. Die kleine Laaber wächst im Einmündungsbereich der Schwarzen Laaber zu. Dies führt zu einer Verlandung, welcher den Durchfluss stark einschränkt. Die Betroffenen äußern Bedenken, dass im Falle eines Hochwassers dies zu einer Überschwemmung führen kann. Der Vorsitzende erläutert, dass der Bauhof bereits den Auftrag zum fachgerechten Ausbaggern der kleinen Laaber vorliegen hat. Aufgrund der derzeit angespannten Personalsituation (begründend auch durch Corona-Fälle) wurden die Arbeiten jedoch noch nicht ausgeführt.

Weiterhin wurden Bedenken zu der geplanten hydraulischen Entlastung am kleinen Marktplatz mit Auslauf in die kleine Laaber geäußert. Hintergrund

sind Bedenken, dass bei Starkregen zu große Wassermassen die Anlieger beeinträchtigen würden. Bei Abfließen des Hochwassers könnten sich außerdem vielleicht Schadstoffe im Uferbereich ablagern. Eine Überprüfung anderweitiger Alternativen zur Entlastung des Kanals im Marktbereich Laaber wurde somit gefordert.

Erster Bürgermeister stellte fest, dass durch eine Pumpstation oder eine Tauchwand keine belasteten Abwässer in die kleine Laaber gelangen. Nichtsdestotrotz sind aus seiner Sicht Alternativen zu prüfen. Diese Überprüfung findet derzeit in Absprache mit dem zuständigen Ing. Büro und dem Wasserwirtschaftsamt statt.

#### **Bauanträge und Bauvoranfragen**

Folgenden Anträgen wurde das Einvernehmen der Gemeinde erteilt:

Antrag auf Verlängerung der Geltungsdauer der Bauvoranfrage wegen Neubau eines Einfamilienhauses mit Garagen in Laaber, Bahnhofstr.;

Bauvoranfrage wegen Errichtung einer Einfriedung aus unbesaumten Brettern und Holzpfosten in Lärche (ohne Anstrich) in Laaber, Reiserbügl;

Bauantrag wegen Neubau eines Einfamilienhauses mit Doppelgarage in Bergstetten, Nähe Flurstraße;

Bauantrag wegen Neubau eines Wohnhauses mit Einzelgarage und Aufstockung eines Bestandsgebäudes zu einem Doppelhaus mit zwei Einzelgaragen in Laaber, Schernrieder Str.;

Bauantrag wegen Errichtung eines Einfamilienhauses mit Garage in Polzhausen, Brandweg;

Bauantrag wegen Umbau des bestehenden Zweifamilienwohnhauses in ein Mehrgenerationenhaus in Laaber, Ahornweg;

Antrag auf Verlängerung der Geltungsdauer der Bauvoranfrage wegen Neubau eines Einfamilienhauses in Laaber, Kronbügl, Endorfer Straße.

#### **Augasse – Information**

Der Vorsitzende berichtet über den aktuellen Baufortschritt in der Augasse. Im hinteren Teil der Augasse wurde bereits der Unterbau für Asphaltierung erfüllt. Um im Winter den Winterdienst in der Augasse gewährleisten zu können wird am 26.11.2021 dieser Abschnitt mit einer Tragschicht versehen. Voraussichtlich im März sollen die Arbeiten fortgeführt werden.

#### **Kanalbau und Straßensanierung Eichenstraße / Buchenstraße / Lindenstraße – Information**

In der Lindenstraße hat eine Kanalbefahrung stattgefunden. Hierbei wurde festgestellt, dass eine Vielzahl von teilweise großen Steinen in die Abwasserleitung im Zuge der Baumaßnahme gelangt sind. Dies kann zu erheblichen Schäden im Abwassersystem führen. Die Steine wurden im Zuge der Kanalbefahrung entfernt (Spülung). Beweisfotos wurden bereits dem Ingenieurbüro zur Verfügung gestellt. Ein Gespräch mit der bauausführenden Firma soll demnächst stattfinden. Am 15./16.12.2021 soll die Asphaltierung der

Straßen erfolgen um den Winterdienst gewährleisten zu können.

#### **Städtebauförderung - Bedarfsanmeldung 2022**

Es wurde beschlossen für das Programmjahr 2022 einen Förderbedarf gemäß der vorgelegten Bedarfsermittlung anzumelden. Diese Bedarfsanmeldung für die Städtebauförderung überschreitet den Mindestbetrag von 50.000,00 €.

#### **Ergebnis Verkehrsschau des Landratsamtes**

Am 17.11.2021 hat eine Verkehrsschau des Landratsamtes Regensburg stattgefunden. Hierbei wurde auf die Problematik hinsichtlich der Geschwindigkeit auf Höhe Oberendfeld (Kreisstraße R13) eingegangen.

Ergebnis der Verkehrsschau ist, dass die Sichtweiten von den Grundstücksausfahrten auf die Kreisstraße bei 100 km/h nicht ausreichen. Daher wird die zulässige Höchstgeschwindigkeit hier auf 70 km/h reduziert. Die Überholverbotschilder bleiben bestehen.

In diesem Zusammenhang wurde um Kontaktaufnahme mit dem Busunternehmen für die Buslinie in Richtung Parsberg und zurück gebeten. Vielleicht könne man die Haltestellen von der Kreisstraße R13 in die Ortschaft Schaggenhofen verlegen. Bei den Schulbuslinien nach Laaber würden die Busse ohnehin schon in der Ortschaft halten.

Außerdem sollen an der Bushaltestelle in Hinterhof Abweiser angebracht werden, damit auch bei widrigen Sichtverhältnissen die Haltestelle besser erkennbar ist.

---

#### **Auszug aus der Sitzung des Gemeinderates Deuerling vom 14.12.2021**

##### **Bauanträge und Voranfragen**

Zu Beginn der Sitzung wurde einem Bebauungsvorschlag zwischen der Carl-Thiel-Straße und der Undorfer Straße unter Berücksichtigung bzw. Klärung planungsrechtlicher und privater Belange das gemeindliche Einvernehmen in Aussicht gestellt.

##### **Anfrage für den Standort für einen Lebensmittelmarkt**

Bei der Gemeinde ging eine Anfrage für den Standort für einen Lebensmittelmarkt im Bereich der Einmündung R13/St2660 bzw. der Straße zum Ortsteil „Am Haslach“ ein. Die Mitglieder des Gemeinderates waren sich einig, dass die vorgeschlagenen Standorte für einen Lebensmittelmarkt nicht geeignet sind.

##### **Anfrage für den Standort einer Zukunftstankstelle im Bereich der R13 und St2660**

Eine weitere Anfrage ging für einen Standort für eine Zukunftstankstelle (Gas, Wasserstoff, Elektro) im Bereich der Einmündung R13/St2660 (ehemalige B8 und Einmündung der Straße nach Polzhausen) ein. Der Errichtung einer solchen Tankstelle stand das Gremium grundsätzlich positiv

gegenüber. Voraussetzung ist auch die Abgabebereitschaft des Grundstückseigentümers und die Lösung bauleitplanerischer Belange.

#### **Antrag auf Grundstücksarrondierung im Baugebiet Haslach IV**

Der Antrag auf Grundstücksarrondierung wurde bereits in der nichtöffentlichen Sitzung vom 16.11.2021 behandelt. Eine Entscheidung wurde zurückgestellt, damit sich die Mitglieder des Gemeinderates vor Ort noch ein Bild von der Situation machen können. Das Grundstück soll zunächst mit einem Pachtvertrag, Pachtdauer fünf Jahre, überlassen werden. Im weiteren Verlauf und bei entsprechender plankonformer Nutzung, kann nach Ablauf der Pachtzeit erneut über einen Verkauf beraten werden.

#### **Regensburger Straße, Fl.-Nr. 13 Gemarkung Deuerling**

Bürgermeister Eichhammer berichtete, dass das Gemeindegrundstück an der Regensburger Straße (Schleinkofergrundstück) bei einem Jahrhunderthochwasser im Überschwemmungsgebiet liegt. Um Schäden an dem zurzeit im Bau befindlichen Mehrfamilienhaus zu vermeiden, ist es notwendig die Erdgeschoßfußbodenhöhe um 40 cm zu erhöhen. Der Gemeinderat beschloss die erforderliche Änderung der Erdgeschoßfußbodenhöhe einstimmig. Nachbarrechte gemäß der Bay. Bauordnung werden hierdurch nicht berührt.

#### **Geh- und Radweg an der Kreisstraße R13**

Der Geh- und Radweg wird nicht wie ursprünglich geplant entlang der R 13 zur St 2660 verlaufen, sondern auf Höhe Waldetzenberg in Richtung Sportplatz (Hundeübungsplatz) und von dort in südwestlicher Richtung zur St 2660. Da die Gemeinde Deuerling bei diesem Verlauf nicht mehr betroffen ist, werden auch keine Kosten auf die Gemeinde zukommen.

#### **Satzungsänderung für die Erhebung einer Hundesteuer in der Gemeinde Deuerling**

Der Vorsitzende stellte die erste Änderungssatzung der Satzung für die Erhebung der Hundesteuer der Gemeinde Deuerling den Mitgliedern des Gemeinderates vor. Er stellte die seit 2006 geltenden Beträge den zu beschließenden neuen Hundesteuersätzen gegenüber.

So betrug der Hundesteuersatz seit 2006 für den ersten Hund 20,00 €/Jahr, für jeden weiteren Hund 25,00 €/Jahr und für Kampfhunde 500,00 €/Jahr.

In der ersten Änderungssatzung wurden auf Vorschlag des Gemeinderates für den ersten Hund 40,00 €/Jahr, den zweiten Hund 80,00 €/Jahr, den dritten Hund 160,00 €/Jahr, für jeden weiteren Hund 320,00 €/Jahr und für Kampfhunde weiterhin 500,00€/Jahr eingearbeitet.

Die Mitglieder des Gemeinderates zeigten sich mit der vorgelegten ersten Änderungssatzung der Satzung für die Erhebung der Hundesteuer der Gemeinde Deuerling einverstanden und beschlossen diese einstimmig.

### **Beschilderung Seeweg, Heimberg**

Gemeinderat Reithner berichtete, dass er darauf hingewiesen wurde, dass Paketdienste immer wieder Pakete, die für die Anwesen des Seeweges, die sich außerhalb der Ortschaft Heimberg befinden, bestimmt sind, bei anderen Anwohnern des Seeweges abgegeben werden, da den Ausfahrern wahrscheinlich nicht bewusst sei, dass gewisse Anwesen des Seeweges außerhalb der Ortschaft liegen. Er fragte nach, ob eine Beschilderung angebracht werden könnte, die auf die betroffenen Hausnummern hinweist. Es wird geprüft, ob die Anbringung einer solchen Beschilderung möglich ist.

### **Stromausfall im Schulgebäude**

3. Bürgermeisterin Spangler teilte mit, dass ihr von der Kindergartenleitung berichtet wurde, dass im Schulgebäude immer wieder die Sicherungen auslösen.

Der Vorsitzende gab zu verstehen, dass ihm die Situation bekannt sei. Durch die Installation von elektronischen Tafeln, Computern, CO<sub>2</sub>- Ampeln, Waschmaschinen, Geschirrspüler und Lüftungsgeräte, wird derzeit das elektrische Leitungsnetz gelegentlich überlastet. Die Zuleitungen und die Verteilungen werden im Jahr 2022 komplett erneuert. Die entsprechenden Ausschreibungsunterlagen liegen bereits vor und werden in Kürze versandt. Bis zu diesem Zeitpunkt müsse eben darauf geachtet werden, dass Waschmaschinen Trockner und Geschirrspüler bis zur Erneuerung der elektrischen Verteilungen im Jahr 2022 außerhalb der Unterrichtszeit betrieben werden. Außerdem könnte die Beleuchtung der Flure und Unterrichtsräume dem tatsächlichen Tageslichtbedarf angepasst werden.

### **Weihnachtmarkt 2021**

Gemeinderat Baumer informierte das Gremium, dass der Weihnachtsmarkt mit Onlinebestellung und Auslieferung der Bestellungen gut angekommen ist. Der Gewinn wird in Absprache mit der Gemeinde wieder an verschiedene Einrichtungen gespendet.

Im Anschluss fand eine nichtöffentliche Sitzung statt.

-----

### **Auszug aus der Sitzung des Gemeinderates Brunn vom 09.12.2021**

#### **Bauanträge und Bauvoranfragen**

Erster Bürgermeister informierte über den im Genehmigungsverfahren eingereichten Bauantrag zum Neubau eines Zweifamilienwohnhauses in Frauenberg, Kreuzweg 32. Dem Antrag zum Bau eines Carports in Brunn, Sonnenweg 12 stimmte der Gemeinderat einstimmig zu.

Der Sendemast nahe der Autobahn beim Anwesen Laaberer Straße 1 wird um eine 5 G-Anlage erweitert. Hierzu liegt eine entsprechende Mitteilung vor.

#### **Kinderspielplätze in der Gemeinde**

Der Arbeitskreis Kinderspielplätze hat eine Reihe von Vorschlägen und Anregungen vorgelegt, über die das Gremium zu entscheiden hat.

So wird bis zum Sommer 2022 auf der Freifläche im Baugebiet Lüßbrunn ein neuer Spielplatz errichtet. Auf der Grünfläche im Baugebiet Frauenberg SüdOst soll nach Abschluss der Erschließung ein Pumptrack oder eine Dirtbahn errichtet werden.

#### **Senioreneinrichtung Frauenberg**

Die im Rahmen der Beteiligung der Träger öffentlicher Belange bzw. Auslegung zur Senioreneinrichtung Frauenberg eingegangenen Einwendungen, Anregungen und Bedenken wurden nach Aufarbeitung durch das Ing.-Büro BBI im Gemeinderat abgewogen und behandelt. Abschließend wurde der Beschluss gefasst, dass der Entwurf des Bebauungsplans mit den sich ergebenden Änderungen erneut ausgelegt wird (siehe hierzu die gesonderte Veröffentlichung in diesem Mitteilungsblatt).

#### **FF Frauenberg**

Die Feuerwehr Frauenberg hat in der Versammlung am 08.12.2021 Herrn Rudolf Gschlößl aus Frauenberg zum neuen stellvertretenden Kommandanten gewählt. Der Gemeinderat bestätigte dies einstimmig.

Anschließend fand eine nichtöffentliche Sitzung statt.

-----

#### **Impressum:**

Mitteilungsblatt und Amtsblatt der Verwaltungsgemeinschaft Laaber.

Das Mitteilungsblatt und Amtsblatt der Verwaltungsgemeinschaft Laaber erscheint monatlich und wird allen Haushaltungen kostenlos zugestellt.

Herausgeber: Verwaltungsgemeinschaft Laaber, Jakobstraße 9, 93164 Laaber, Telefon 0 94 98 / 94 01 13

Druck: Scheck Druck GmbH & Co. KG, Hemau, Telefon 09491/9536-0

Verantwortlich für den amtlichen Teil:

Für die Verwaltungsgemeinschaft Laaber der jeweilige Gemeinschaftsvorsitzende oder dessen Stellvertreter.

Für die Mitgliedsgemeinden Markt Laaber, Gemeinde Brunn, Gemeinde Deuerling, deren jeweiliger Bürgermeister.

Für die Schulverbände Laaber und Deuerling deren jeweiliger Schulverbandsvorsitzender.

Verantwortlich für den sonstigen (nichtamtlichen) Teil ist der Gemeinschaftsvorsitzende.

Namentlich gekennzeichnete Beiträge sind außer Verantwortung der Verwaltungsgemeinschaft.

Für die Anzeigenveröffentlichungen und Fremdbeilagen gelten die jeweils von der Verwaltungsgemeinschaft Laaber festgesetzten Preise.

Für nicht ausgelieferte Exemplare infolge höherer Gewalt oder anderer Ereignisse können keine Erstattungen vorgenommen werden.

Weitgehende Ansprüche, insbesondere auf Schadenersatz, sind ausdrücklich ausgeschlossen.

**B E K A N N T M A C H U N G**  
**der Haushaltssatzung der**  
**Verwaltungsgemeinschaft Laaber**  
**für das Jahr 2022**

Die Verwaltungsgemeinschaft Laaber hat die Haushaltssatzung für das Jahr 2022 beschlossen. Die Haushaltssatzung tritt mit dem 01. Januar 2022 in Kraft.

Die Haushaltssatzung samt ihren Anlagen liegt bis zur nächsten Bekanntmachung einer Haushaltssatzung in der Geschäftsstelle der Verwaltungsgemeinschaft Laaber, Jakobstr. 9, 93164 Laaber (Zimmer 1.1) zur Einsicht innerhalb der allgemeinen Geschäftsstunden bereit (Art. 10 Abs. 2 VGemO, Art. 40 KommZG, Art. 65 Abs. 3 GO, § 4 BekV).

Das Landratsamt Regensburg hat den Haushalt mit Schreiben vom 15.12.2021, S 12-027.13-Ba., rechtsaufsichtlich gewürdigt.

Der Haushalt enthält keine nach Art. 10 Abs. 2 VGemO, Art. 40 KommZG in Verbindung mit Art. 67 und 71 GO genehmigungspflichtigen Teile.

Laaber, den 26.01.2022

**Verwaltungsgemeinschaft Laaber**  
**gez. Schmid**  
**Gemeinschaftsvorsitzender**

**Haushaltssatzung der**  
**Verwaltungsgemeinschaft Laaber**  
**Landkreis Regensburg**  
**für das Haushaltsjahr 2022**

Auf Grund der Art. 8 Abs. 2, Art. 10 Abs. 2 VGemO, Art. 40, 41 KommZG sowie der Art. 63 ff der Gemeindeordnung (GO) erlässt die Verwaltungsgemeinschaft folgende Haushaltssatzung:

**§ 1**

Der als Anlage beigefügte Haushaltsplan für das Haushaltsjahr 2022 wird hiermit festgesetzt; er schließt  
**im Verwaltungshaushalt**  
in den Einnahmen u. Ausgaben mit 1.292.895 € und  
**im Vermögenshaushalt**  
in den Einnahmen u. Ausgaben mit 79.109 € ab.

**§ 2**

Kreditaufnahmen für Investitionen und Investitionsförderungsmaßnahmen sind nicht vorgesehen.

**§ 3**

Verpflichtungsermächtigungen im Vermögenshaushalt werden nicht festgesetzt.

**§ 4**

**(1) Verwaltungsumlage**

1. Der durch sonstige Einnahmen nicht gedeckte Finanzbedarf (Umlagesoll) zur Finanzierung von Ausgaben des Verwaltungshaushalts wird für das Haushaltsjahr 2022 auf 864.171 € festgesetzt und nach dem Verhältnis der Einwohnerzahl der Mitgliedsgemeinden bemessen.
2. Für die Berechnung der Verwaltungsumlage wird die maßgebende Einwohnerzahl nach dem Stand vom 30.06.2021 auf 8.729 Einwohner festgesetzt.
3. Die Verwaltungsumlage wird je Einwohner auf 99,00 € festgesetzt.

**(2) Investitionsumlage**

Eine Investitionsumlage wird nicht erhoben.

**§ 5**

Der Höchstbetrag der Kassenkredite zur rechtzeitigen Leistung von Ausgaben nach dem Haushaltsplan wird auf 200.000 € festgesetzt.

**§ 6**

Die Haushaltsstellen 0200.65000 bis 0200.65200, die Haushaltsstellen 0500.65000 und 0500.65100 sind gegenseitig deckungsfähig. Die Haushaltsstellen 0200.52000, 0200.63201 und 0200.65000 werden für übertragbar erklärt.

**§ 7**

Diese Haushaltssatzung tritt mit dem 01. Januar 2022 in Kraft.

Laaber, den 26.01.2022

**Verwaltungsgemeinschaft Laaber**  
**gez. Schmid**  
**Gemeinschaftsvorsitzender**

-----  
**B E K A N N T M A C H U N G**  
**der Haushaltssatzung**  
**des Schulverbandes Laaber**  
**für das Jahr 2022**

Der Schulverband Laaber hat die Haushaltssatzung für das Jahr 2022 beschlossen. Die Haushaltssatzung tritt mit dem 01. Januar 2022 in Kraft.

Die Haushaltssatzung samt ihren Anlagen liegt bis zur nächsten Bekanntmachung einer Haushaltssatzung in der Geschäftsstelle der Verwaltungsgemeinschaft Laaber, Jakobstr. 9, 93164 Laaber (Zimmer 1.1) zur Einsicht innerhalb der allgemeinen Geschäftsstunden bereit (Art. 9 Abs. 1 BaySchFG, Art. 40 KommZG, Art. 65 Abs. 3 GO).

Das Landratsamt Regensburg hat den Haushalt mit Schreiben vom 16.12.2021, S 12-027.13-Ba., rechtsaufsichtlich gewürdigt.

Der Haushalt enthält keine nach Art. 9 Abs. 1 BaySchFG, Art. 40 KommZG in Verbindung mit Art. 67 und 71 GO genehmigungspflichtigen Teile.

Laaber, den 26.01.2022

Schulverband Laaber  
gez. Schmid  
Schulverbandsvorsitzender

**Haushaltssatzung**  
**des Schulverbandes Laaber**  
**Landkreis Regensburg**  
**für das Haushaltsjahr 2022**

Auf Grund der Art. 9 BaySchFG, Art 40 Abs. 1 KommZG sowie der Art. 63 ff der Gemeindeordnung (GO) erlässt der Schulverband folgende Haushaltssatzung:

**§ 1**

Der als Anlage beigefügte Haushaltsplan für das Haushaltsjahr 2022 wird hiermit festgesetzt; er schließt  
im Verwaltungshaushalt  
in den Einnahmen u. Ausgaben mit 684.965 € und  
im Vermögenshaushalt  
in den Einnahmen u. Ausgaben mit 165.000 € ab.

**§ 2**

Kreditaufnahmen für Investitionen und Investitionsförderungsmaßnahmen sind nicht vorgesehen.

### § 3

Verpflichtungsermächtigungen im Vermögenshaushalt werden nicht festgesetzt.

### § 4

#### Schulverbandsumlage

1. Der durch sonstige Einnahmen nicht gedeckte Bedarf (Umlagesoll) zur Finanzierung von Ausgaben im Verwaltungshaushalt wird für das Haushaltsjahr 2022 auf 511.300 € festgesetzt und nach der Zahl der Verbandsschüler auf die Mitglieder des Schulverbandes umgelegt (Verwaltungsumlage).
2. Für die Berechnung der Schulverbandsumlage wird die maßgebende Schülerzahl nach dem Stand vom 01. Oktober 2021 auf 255 Verbandsschüler festgesetzt.
3. Die Verwaltungsumlage wird je Grundschüler auf 1.343,238342 € und je Mittelschüler auf 4.065,403226 € festgesetzt.
4. Der durch sonstige Einnahmen nicht gedeckte Bedarf (Umlagesoll) zur Finanzierung von Ausgaben im Vermögenshaushalt 2022 auf 56.050 € festgesetzt und nach der Zahl der Verbandsschüler auf die Mitglieder des Schulverbandes umgelegt (Investitionsumlage).
5. Für die Berechnung der Investitionsumlage wird die maßgebende Schülerzahl nach dem Stand vom 1. Oktober 2021 auf 255 Verbandsschüler festgesetzt.
6. Die Investitionsumlage wird je Grundschüler auf 204,041451 € und je Mittelschüler auf 268,870968 € festgesetzt.

### § 5

Der Höchstbetrag der Kassenkredite zur rechtzeitigen Leistung von Ausgaben nach dem Haushaltsplan wird auf 110.000 € festgesetzt.

### § 6

Die Haushaltsstellen 2110.65000 bis 2110.65200 und die Haushaltsstellen 2130.65000 bis 2130.65200 sind gegenseitig deckungsfähig. Die Haushaltsstellen 2110.54000, 2110.57700, 2130.54000, 2130.57800 und 2130.63000 werden für übertragbar erklärt.

### § 7

Diese Haushaltssatzung tritt mit dem 01. Januar 2022 in Kraft.

Laaber, den 26.01.2022

Schulverband Laaber  
gez. Schmid  
Schulverbandsvorsitzender

---

Der Gemeinderat Deuerling hat in seiner letzten öffentlichen Sitzung am 14.12.2021 die Änderung der Hundesteuersatzung beschlossen, welche nachfolgend bekanntgemacht wird.

#### **Erste Satzung zur Änderung der Satzung für die Erhebung einer Hundesteuer der Gemeinde Deuerling vom 30.10.2006**

Auf Grund des Art. 3 des Kommunalabgabengesetzes (KAG) erlässt die Gemeinde Deuerling folgende erste Änderung der Satzung für die Erhebung einer Hundesteuer (Hundesteuersatzung) vom 30.10.2006.

### § 1

#### **Steuertatbestand**

§ 1 erhält die folgende Fassung:

(1) Das Halten eines über vier Monate alten Hundes im Gemeindegebiet unterliegt einer gemeindlichen Jahresaufwandsteuer nach Maßgabe dieser Satzung. Maßgebend ist das Kalenderjahr.

### § 2

#### **Steuermaßstab und Steuersatz**

§ 6 erhält die folgende Fassung:

Die Hundesteuer beträgt  
für den ersten Hund 40,00 Euro  
für den zweiten Hund 80,00 Euro  
für den dritten Hund 160,00 Euro  
für jeden weiteren Hund 320,00 Euro

Für gefährliche Hunde („Kampfhunde“ nach dieser Satzung) je Hund 500,00 Euro im Jahr.

Die Gemeinde gibt für jeden Hund eine Steuermarke aus.

Die Hundesteuermarke ist Eigentum der Gemeinde und bei der Abmeldung des Hundes zurückzugeben. Bei Verlust ist im Rathaus Laaber Ersatz zu erhalten.

Der Hundehalter hat dafür zu sorgen, dass der Hund außerhalb seiner Wohnung oder seines umfriedeten Grundbesitzes die Steuermarke trägt.

Der Hundehalter ist verpflichtet, den Beauftragten der Gemeinde die Steuermarke auf Verlangen vorzuzeigen; werden andere Personen als der Hundehalter mit dem Hund angetroffen, sind auch diese Personen hierzu verpflichtet.

### § 3

#### **Inkrafttreten**

Diese Änderungsatzung tritt am 01. Januar 2022 in Kraft.

Gemeinde Deuerling  
Laaber, den 15.12.2021

Diethard Eichhammer  
Erster Bürgermeister

## Aus dem Rathaus wird berichtet:

### Öffnungszeiten im Landratsamt Regensburg

Tel. 0941/40 09-0

Mo	08.00 – 12.00 Uhr und 13.00 – 15.30 Uhr
Di	08.00 – 12.00 Uhr und 13.00 – 15.30 Uhr
Mi	08.00 – 12.00 Uhr
Do	08.00 – 12.00 Uhr und 13.00 – 17.30 Uhr
Fr	08.00 – 12.00 Uhr

### Öffnungszeiten der Kfz-Zulassungsstelle

Tel. 0941/40 09-390

Mo Di u. Mi	07.30 – 15.00 Uhr (durchgehend)
Do	07.30 – 17.00 Uhr (durchgehend)
Fr	07.30 – 11.30 Uhr

### Bevölkerungsstand am 30.06.2021

Markt Laaber	5.292 Einwohner
Gemeinde Deuerling	1.991 Einwohner
Gemeinde Brunn	1.446 Einwohner
VG Laaber	8.729 Einwohner

### Bayernwerk - Allgemeine Servicenummern:

#### Technischer Kundenservice

Baustrom/Hausanschluss, Anschluss Photovoltaik,  
Kabellagepläne, Gasleitungspläne  
Tel. 0941-28 00 33 11, Fax: 0941-28 00 33 12

#### Zähler und Messeinrichtungen:

Tel. 0941-28 00 33 77, Fax: 0941-28 00 33 78

#### Zählerstand – Ablesung

Serviceteam Jahresablesung,  
Zwischenablesung, Abmeldung  
Tel. 0871-96 56 01 60

#### Serviceteam – Einspeiser

Tel. 0871-96 56 01 20

#### Störungsnummer Strom

Tel. 0941-28 00 33 66

#### Störungsnummer Gas:

Tel. 0941-28 00 33 55

(Meldungen werden zu Ihrer Sicherheit aufgezeichnet!)

### Ausfall von Straßenlampen

Es ist unser Bestreben, die Straßenbeleuchtungsanlagen immer funktionsfähig zu erhalten. Da es jedoch nicht möglich ist, diese laufend zu überwachen, bitten wir die Bevölkerung, den Ausfall von Straßenlampen sofort mündlich oder telefonisch bei der Verwaltungsgemeinschaft Laaber (Tel. 09498/9401-13 oder -10) zu melden. Teilen Sie uns bitte auch die Lampen-Nr. mit, welche sich am Laternenmast befindet.

Vielen Dank für Ihre Mithilfe.

### Sperrmüll – Müllabladestation Haslbach

Nach wie vor können Bürger des Landkreises Regensburg bei der Müllabladestation Haslbach, Hofer Straße, Sperrmüll anliefern.

**Öffnungszeiten:** Montag bis Freitag 08.00 – 11.45 Uhr  
und 12.30 – 15.45 Uhr.

**Samstag: gem. Veröffentlichung auf [www.z-m-s.de](http://www.z-m-s.de)**

Anlieferungsformulare zur kostenlosen Anlieferung erhalten Sie im Rathaus, Zi. Nr. 07.

### Abfallwirtschaft

#### Entsorgung von Kühl- und Gefriergeräte

Kühlgeräte werden nach Voranmeldung bei der Firma **Meindl** Entsorgungsservice Lappersdorf von zu Hause abgeholt.

Tel. 0941/83020-0 oder Online-Anmeldung über:

[www.meindl-entsorgung.de](http://www.meindl-entsorgung.de) oder [www.entsorgungsdaten.de](http://www.entsorgungsdaten.de)

### Die Entsorgungskalender 2022

(Termine: Mülltonne, Papiertonne, Altreifen, Umweltmobil usw.) **für den Markt Laaber und die Gemeinden Deuerling und Brunn** liegen in der VG Laaber auf. Sie können den Entsorgungskalender auch im Internet unter [www.vg-laaber.de](http://www.vg-laaber.de) einsehen.

### Pfarr- und Gemeindebücherei Deuerling

Am Kirchberg 14, 93180 Deuerling

(in der Grundschule)

#### Öffnungszeiten: ◀ ◀ ◀

**Dienstag:** 18.00 - 19.00 Uhr

**Donnerstag:** 17.00 - 18.00 Uhr

**Sonntag:** 10.00 - 11.30 Uhr

### Gemeindebücherei Laaber

(neben der Mittelschule)

Tel. 09498-90 40 525

[gemeindebuecherei.laaber@web.de](mailto:gemeindebuecherei.laaber@web.de)

#### ÖFFNUNGSZEITEN

**Montag:** 09.00 - 10.00 Uhr

17.00 - 19.00 Uhr

**Donnerstag:** 15.00 - 17.00 Uhr

### Besuchen Sie uns im Internet:

[www.vg-laaber.de](http://www.vg-laaber.de)

Sie können den Veranstaltungskalender der VG Laaber auch im Internet einsehen.

### Postfiliale Deuerling

Lusenstraße 2, 93180 Deuerling

#### Öffnungszeiten

**Montag:** 14:00 - 16:00 Uhr

**Dienstag:** 14:00 - 16:00 Uhr

**Mittwoch:** 10:00 - 12:00 Uhr

**Donnerstag:** 14:00 - 16:00 Uhr

**Freitag:** 10:00 - 12:00 Uhr

**Samstag:** 10:00 - 11:00 Uhr



**Wirf Altglas nicht  
Zuhause fort  
Container steh'n  
an jedem Ort!**

## Öffnungszeiten der Kompostplätze für den Bereich der VG Laaber

### Grüngutlagerplatz Pollenried

#### Öffnungszeiten:

<b>Sommerzeit:</b>	Di	14.00 – 18.00 Uhr
	Fr	15.00 – 18.00 Uhr
	Sa	08.00 – 13.00 Uhr
<b>Winterzeit:</b>	Di	14.00 – 17.00 Uhr
	Fr	15.00 – 17.00 Uhr
	Sa	08.00 – 13.00 Uhr

### Kompostplatz Beratzhausen

#### Öffnungszeiten

Mi	14.00 – 17.00 Uhr (Winterzeit)
Mi	14.00 – 18.00 Uhr (Sommerzeit)
Fr	15.00 – 17.00 Uhr (Winterzeit)
Fr	15.00 – 18.00 Uhr (Sommerzeit)
Sa	08.00 – 13.00 Uhr

### Der Kompostplatz Hemau wurde Ende 2015 als Kompostplatz geschlossen.

### Grüngut kann aber weiterhin zu den Öffnungszeiten des Wertstoffhofes in Hemau abgegeben werden.

#### Öffnungszeiten Wertstoffhof Hemau:

Di	15.00 – 18.00 Uhr
Fr	09.00 – 12.00 u. 13.00 – 16.00 Uhr (MEZ) 13.00 – 19.00 Uhr (MESZ)
Sa	09.00 – 12.00 u. 13.00 – 15.00 Uhr (nur MESZ)

Neben der Anlieferung von Grüngut, kann auch wieder hochwertiger, gesiebter Kompost zur Bodenverbesserung im Garten und holziges Abdeckmaterial erworben werden.

Nach telefonischer Absprache (0941/4009-363) kann auch ausnahmsweise unter bestimmten Voraussetzungen außerhalb der normalen Öffnungszeiten Grüngut angeliefert oder Kompost abgeholt werden.

### Winterruhe auf den Kompostplätzen

Jahreszeitbedingt wurden die Kompostplätze des Landkreises Regensburg in Beratzhausen, Regenstauf sowie der Grüngutlagerplatz Pollenried (ehemals Kompostplatz)

#### ab dem 06.12.2021 für die Öffentlichkeit geschlossen.

Unaufschiebbare größere, insbesondere gewerbliche Anlieferungen ab dem 06.12.2021 sind nur nach rechtzeitiger vorheriger Anmeldung beim Landkreis Regensburg (Tel. Nr. 0941/4009-363) möglich. Diese Regelung gilt auch für Christbaumsammelaktionen durch Gemeinden u. sonstige Organisationen.

Für Anlieferungen von Grüngut und Holzigen Abfällen in Kleinmengen stehen weiterhin die Grüngutcontainer in den Wertstoffhöfen zur Verfügung.

Ab Samstag, den 05.03.2022 kann wieder zu den gewohnten Öffnungszeiten angeliefert werden.

## Kontaktdaten der VG Laaber

VG Laaber  
Jakobstraße 9  
93164 Laaber

Tel.: 09498/94 01-0 Fax: 09498/94 01-99

<b>Bauamt</b>	<b>09498/9401-25 od. 17</b>
<b>Einwohnermeldeamt</b>	<b>09498/9401-14 od. 26</b>
<b>Kasse</b>	<b>09498/9401-16</b>
<b>Standesamt</b>	<b>09498/9401-15</b>
<b>Vorzimmer Bürgermeister</b>	<b>09498/9401-10</b>

[vg.laaber@vg-laaber.de](mailto:vg.laaber@vg-laaber.de)

## ↘ Bitte beachten ↙

### Wertstoffhöfe Laaber, Deuerling u. Pollenried

Bauschutt und Grünabfälle können aus Kapazitätsgründen in den Wertstoffhöfen nur in kleinen Mengen angenommen werden. Größere Mengen Grünabfälle sind auf die vom Landkreis eingerichteten Kompostplätze zu fahren.

**Aus organisatorischen Gründen bitten wir zur Anlieferung so frühzeitig zu kommen, dass die Öffnungszeiten eingehalten werden können.**

### Öffnungszeiten Wertstoffhof Laaber:

Mo	08.00 – 12.00 Uhr
Fr	13.00 – 17.00 Uhr
Sa	08.00 – 12.00 Uhr

### Öffnungszeiten Wertstoffhof Deuerling:

#### 01. Oktober bis 31. März

Mi	14.00 – 17.00 Uhr
Sa	09.00 – 12.00 Uhr

### Öffnungszeiten Wertstoffhof Nittendorf/Pollenried:

Di	14.00 – 18.00 Uhr
Fr	14.00 – 18.00 Uhr
Sa	08.00 – 12.00 Uhr

Sperrmüllmeldekarten sind auf den Wertstoffhöfen und im Rathaus Zi. Nr. 07 erhältlich.

## Standesamt Laaber - Samstagstermine 2022

Für Ihre Eheschließung bieten wir Ihnen **2022 folgende Samstage, jeweils zwischen 09.30 Uhr und 12.30 Uhr**, an:

05. Februar	02. Juli
05. März	06. August
02. April	03. September
07. Mai	01. Oktober
11. Juni	05. November
	03. Dezember

**Trauungen während der allgemeinen Geschäftszeiten sind nach Terminvereinbarung jederzeit möglich.**

**Alle Angaben unter Vorbehalt,  
Änderungen behalten wir uns vor!**

## Bürgersprechstunde des Marktes Laaber

**Jeden 1. Donnerstag im Monat  
von 16.30 Uhr bis 17.30 Uhr  
im Markuszentrum Waldetzenberg.**

Keine Bürgersprechstunde in der Ferienzeit  
und an Feiertagen.

gez. Hans Schmid  
Erster Bürgermeister





### **Apotheken-Notdienst Februar 2022**

29.01. – 04.02. Markt Apotheke Laaber  
05.02. – 11.02. Marien Apotheke Sinzing &  
Marien Apotheke Seubersdorf  
12.02. – 18.02. Markt Apotheke Nittendorf &  
Labertal Apotheke Deining  
19.02. – 25.02. Paracelsus Apotheke Parsberg  
26.02. – 04.03. Arbor Apotheke Hemau

**Alle Angaben ohne Gewähr!!**

### **Notfallmappe des Landkreises Regensburg**

Jeder von uns kann ganz plötzlich – durch Krankheit oder Unfall – auf Hilfe angewiesen sein. Die Servicestelle für Senioren im Landkreis Regensburg hat für Sie deshalb eine Notfallmappe erstellt. Die Broschüre soll dazu beitragen, dass Sie selbst und Ihre Angehörigen auf einen Notfall besser vorbereitet sind.

**Die Notfallmappe ist im Rathaus Laaber, Zi. 05 und Zi. 06, kostenlos erhältlich.**

### **Fundsachen:**

**Im Fundbüro des Rathauses, Zi. 03, wurden abgegeben: Schwarze Mappe mit Aufschrift „Ford“ mit diversen Schriftstücken, gefunden in Deuerling Am Bahnhof, dunkelblaue Steppjacke, Innenfutter farbige Blumenmotive, Marke CMP, Gr. 164, liegen geblieben in der Gemeindebücherei Laaber, Hundemantel türkis/rot, selbstgenäht, gefunden in Brunn, Kühsee im Wald Nähe Forsthaus.**

**HINWEIS: Die Fundsachen sind auch auf der Website der VG Laaber unter [www.vg-laaber.de/Startseite/Aktuelles/Fundsachen](http://www.vg-laaber.de/Startseite/Aktuelles/Fundsachen) veröffentlicht.**

### **Reparatur-Café Deuerling im Reithnerhaus Deuerling**

Das Reparatur-Café Deuerling hat jeden 3. Samstag im Monat von 13 Uhr bis 17 Uhr geöffnet. Repariert wird Alles, was zu uns getragen werden kann! Elektro(klein)geräte, Kleinmöbel, Haushaltsartikel, Spielzeug, Fahrräder, Kleidung, Uhren, PC und Handy, Schleifarbeiten.

Der Biergarten ist bei schönem Wetter geöffnet.

**Es werden auch immer ehrenamtliche Reparatere\*innen gesucht!**

Auskünfte gerne unter [reparaturcafe-deuerling@online.de](mailto:reparaturcafe-deuerling@online.de) und Tel. 0176/84305474. Weitere Informationen unter [www.reparaturcafe-deuerling.de](http://www.reparaturcafe-deuerling.de)

## **Standesamtliche Nachrichten**

Wir gratulieren zur Geburt eines Kindes:

Den Ehegatten Petra-Andrea und Erwin Lusli, Deuerling, wurde eine Tochter Leyla geboren.

Den Ehegatten Sandra Thate und Christian Frieauff, Laaber, wurde eine Tochter Josephine geboren.

Den Ehegatten Marina und Michael Engl, Laaber, wurde eine Tochter Emma geboren.

Den Ehegatten Nicole und Florian Mirbeth, Bergstetten, wurde ein Sohn Gabriel geboren.

Wir gratulieren zur Eheschließung:

Frau Elhana Uzunović und Herrn Smail Telbiz, Waldetzenberg

Den Angehörigen nachstehender Verstorbenen sprechen wir unsere Anteilnahme aus:

Theodor Kugler, Hillohe

Ella Rödl, Brunn

Theresia Söllner, Eglsee

Josef Hofmeier, Steinerbrückl

Lore Hoche, Waldetzenberg

Manfred Schott, Anger

Eleonore Birnthaler, Endlfeld

Willibald Lex, Waldetzenberg

Anton Plank, Brunn

Therese Schönstetter, Heimberg

Johann Neuberger, Hillohe

Helmut Römisch, Laaber

Von den übrigen Geburten, Eheschließungen und Sterbefällen wurden keine Einverständniserklärungen zur Veröffentlichung abgegeben bzw. liegen nicht vor.

**Standesamt Laaber**

**An alle Hauseigentümer**  
**des Marktes Laaber, der Gemeinde Brunn und Deuerling (für**  
**den Bereich "Deuerling Am Bahnhof")**

Wir möchten Sie bitten, die Zählerstände des Gartenwasserzählers / Stallzähler/  
Eigengewinnungsanlage (Unterzähler) zum **Stichtag 31.12.** abzulesen und  
diese auf dem nebenstehenden abgedruckten Formular einzutragen.

Das Formular ist auch auf der Homepage der jeweiligen Gemeinde hinterlegt.  
Dieses bitte bis **spätestens 15.02.2022** an die Verwaltungsgemeinschaft  
Laaber, Abwassergebühren senden.

Sollten die Zählerstände nach der o. g. Frist nicht gemeldet sein, so wird der  
durchschnittliche Verbrauch der letzten 3 Jahre für die Berechnung zugrunde  
gelegt.

---

**INFO: Was ist bei der Installation eines Unterzählers zu beachten:**

Die Erfassung der Wassermengen erfolgt durch einen geeichten privaten  
Zähler. Der Unterzähler ist von einem zugelassenen Installationsbetrieb  
einzubauen. Bei einem Wasserzähler handelt es sich um eine Messeinrichtung,  
diese unterliegt den Bestimmungen der Mess- und Eichverordnung; die  
Gültigkeitsdauer der **Eichung** bei Kaltwasserzähler beträgt **6 Jahre**.

Es darf nur Wasser gemessen werden, das nicht in die Kanalisation gelangt.  
Bitte beachten Sie: Die Befüllung von Schwimmbecken o. ä. ist über diesen  
Zähler nicht zulässig, da die Entleerung der Schwimmbecken in die  
Kanalisation zu erfolgen hat.

Eine frühzeitige Antragstellung bei der Gemeinde ist **zwingend erforderlich.**

**Ansprechpartner für Sie im Rathaus:**

Für Neuanmeldung:  
Herr Philipp Eichenseer  
Tel. 09498/9401-17  
philipp.eichenseer@vg-laaber.de

Für Meldung Zählerstände:  
Herr Josef Sachsenhauser  
Tel. 09498/9401-28  
josef.sachsenhauser@vg-laaber.de

An die  
Verwaltungsgemeinschaft Laaber  
Abwassergebühren  
Jakobstr. 9  
93164 Laaber

**Gartenwasserzähler / Stallzähler / Eigengewinnungsanlage:**

Zählerstand: \_\_\_\_\_ m<sup>3</sup>

Zählernummer: \_\_\_\_\_ geeicht bis: \_\_\_\_\_

Zählerstand: \_\_\_\_\_ m<sup>3</sup>

Zählernummer: \_\_\_\_\_ geeicht bis: \_\_\_\_\_

**Objekt:**

Straße, Hs.Nr.: \_\_\_\_\_

PLZ, Ort: \_\_\_\_\_

Eigentümer: \_\_\_\_\_

\_\_\_\_\_  
Ort, Datum:

\_\_\_\_\_  
Unterschrift:

Alternativ können Sie dieses ausgefüllte Formular an uns senden per:

E-Mail: [vg.laaber@vg-laaber.de](mailto:vg.laaber@vg-laaber.de)

Fax: 09498/9401-99

**(Eine telefonische Meldung ist weiterhin möglich unter der Tel. 09498/9401-28)**

## Räumpflicht der Gehbahnen im Winter

Der Winter steht vor der Tür und der alljährliche Kampf gegen Schnee und Eis geht in die nächste Runde. Deshalb wollen wir an dieser Stelle die rechtliche Situation darlegen und alle Bürgerinnen und Bürger bitten, auch im eigenen Interesse, ihren Pflichten nachzukommen.

Die **Räumpflicht für den Fußgängerverkehr** ist durch die **Eigentümer der anliegenden Grundstücke** durchzuführen.

Diese umfasst das Freihalten von Schnee und Eis der Gehwege. **Ist ein Gehweg nicht vorhanden**, so ist am **Straßenrand ein Streifen von 1 m** von Schnee und Eis freizuhalten. Die Verwendung von Tausalz ist nur bei besonderer Glättefahr (z. B. an Treppen oder starken Steigungen) zulässig.

Diese Verpflichtung besteht täglich von 7.00 Uhr (an Sonn- und Feiertagen 8.00 Uhr) bis 20.00 Uhr.

In diesem Zusammenhang werden die Kraftfahrer gebeten, ihre Autos so abzustellen, dass das Räumfahrzeug ohne Behinderung die Straßen räumen kann und dass sie frühzeitig ihre Fahrzeuge mit Winterreifen ausstatten.

## Hecken, Sträucher und Bäume

Hecken, Sträucher und Bäume in Privatgrundstücken sind von den Grundstückseigentümern so zurückzuschneiden, dass nichts in den öffentlichen Raum hinausragt. Insbesondere ist darauf zu achten, dass über der Straße ein Raum von 4,50 m Höhe frei ist.

Bitte überprüfen auch Sie ihr Grundstück und schneiden Ihre Hecken zurück.

Auf die entsprechenden Verordnungen der Gemeinden Brunn und Deuerling sowie des Marktes Laaber wird hiermit verwiesen.

---

## **Termine der Evang. Kirchengemeinde Hemau-Nittendorf im Februar 2022**

**Gottesdienste** (wenn nicht anders angegeben im Gemeindezentrum Arche, Bernsteinstraße 22). Bitte informieren Sie sich über die jeweils gültigen Corona-Regeln zu den Gottesdiensten über unsere Homepage.

So 06.02., 10.00 Uhr	Gottesdienst mit Pfrin. Sollinger
So 13.02., 10.00 Uhr	Gottesdienst mit Diakon Kunhardt
So 20.02., 10.00 Uhr	Gottesdienst mit Abendmahl mit Pfrin. Thürmel
So 27.02., 10.00 Uhr	Gottesdienst mit Pfrin. Sollinger

### **Besonderes Ereignis:**

Mi 23.02., 19.00 Uhr Filmeabend zum Weltgebetstag der Frauen am 04. März 2022.

Der heurige Weltgebetstag ist England, Wales und Nordirland gewidmet. Zur Einführung in die Thematik werden ein Dokumentarfilm zu Land und Leuten und ein Kurzfilm gezeigt. Der rasante Kurzspielfilm „Wasp“ erzählt von einer jungen alleinerziehenden Mutter, die von ihrer schwierigen familiären und finanziellen Situation überfordert ist, aber sich unverdrossen ihren Herausforderungen stellt. Sabine Freudenberg wird bei ihrer Einführung auch auf Politik, Gesellschaft und Wirtschaft in den drei Landesteilen eingehen.

Konfirmanden:	Der Konfirmandenkurs findet freitags 15.00 -16.15 Uhr statt.
Posaunenchor:	Proben: donnerstags 18.30 -19.30 Uhr, mit Hygienekonzept
Jugendgruppe:	Treffen immer mittwochs ab 17.45 Uhr, 2G
Seniorenkreis:	22.02., 14.30 Uhr; Thema: Kaffeekränzchen; vorbehaltlich der Corona-Entwicklung Auskunft: Dr. Erdmuth Reichle: Tel. 09404/16 15 und Christa Kraus: Tel. 09404/1235, Anmeldung erforderlich!

### **Seit Oktober neue Öffnungszeiten im Büro der Arche:**

Dienstags: 12.30 – 16.30 Uhr und mittwochs: 10.00 – 13.00 Uhr

Pfarrerin Sibylle Thürmel: Tel.: 3220. Bitte nutzen Sie auch den Anrufbeantworter!

E-mail: Sibylle.thuermel@elkb.de; pfarramt.hemau-nittendorf@elkb.de

Gemeindezentrum Arche, Bernsteinstraße 22, 93152 Nittendorf

Besuchen Sie uns im Internet unter [www.hemau-nittendorf.evangelisch.de](http://www.hemau-nittendorf.evangelisch.de)

Facebook: @EvangelischHemauNittendorf, Instagram: @Evangelisch\_Hemau\_Nittendorf

**Regensburg (RL).** Wie viele Menschen leben tatsächlich in den einzelnen Ortschaften? Wohnen sie in Eigenheimen oder zur Miete? Reicht die vorhandene Infrastruktur wie Kindergärten, Seniorenheime oder Studienplätze jetzt und in Zukunft aus? Um auf diese und andere Fragen Antworten zu finden – und damit Investitionen besser planen zu können – führt der Staat in regelmäßigen Abständen einen sogenannten Zensus durch. Nach 2011 steht nun 2022 die nächste große Volksbefragung an. Auch der Landkreis Regensburg bereitet sich – wie alle Landkreise und kreisfreien Städte in Deutschland – darauf vor und sucht noch Mitarbeitende für die Datenerhebung.

Die Erhebungsstelle für den Landkreis Regensburg ist seit September 2021 in der Aufbau- und Implementierungsphase. Sie hat sich in freien Büroräumen im Landratsamt-Altbau in der Altmühlstraße 3 eingerichtet und technisch gerüstet. Bis zum Start der Erhebung im Mai 2022 soll die Stelle mit vier Angestellten besetzt und geführt werden. Die Leitung übernimmt für den Zensus-Zeitraum Andreas Kerschbaum als Angestellter des Landkreises Regensburg.

Gezählt werden sollen alle Einwohnerinnen und Einwohner der Bundesrepublik Deutschland zum Zensusstichtag am 15. Mai 2022. Dabei kommt – wie schon beim Zensus 2011 – ein Verfahren zum Einsatz, das bereits vorhandene Daten verwendet. Insbesondere werden die Meldedaten aus den Registern der öffentlichen Verwaltung genutzt. Man spricht in diesem Zusammenhang daher von einem registergestützten Zensus. Eine reine Auszählung der Melderegister zur Einwohnerzahlermittlung wäre für die staatlichen Belange allerdings nicht ausreichend, da nicht alle Angaben aus den Melderegistern aktuell sind. Ziel der Erhebung im Rahmen des Zensus 2022 ist es, aus dieser Erkenntnisse und Zusammenhänge über Zahl, Größe und Struktur der Wohnhaushalte zu gewinnen. Er gilt somit als wichtige Datengrundlage für die Beschreibung und Analyse der sozialen Verhältnisse in der Gesellschaft.

Die Erhebungsstelle am Landratsamt ist vor allem für das Anwerben, die Betreuung, Schulung und Koordination der Erhebungsbeauftragten zuständig. Zudem sorgt sie für den reibungslosen Ablauf der Haushaltsbefragungen und der Befragung von Wohnheimen und Gemeinschaftsunterkünften im Landkreis Regensburg unter Sicherstellung des Datenschutzes.

Für diesen Prozess sucht der Landkreis Regensburg ab 1. November 2021 etwa 310 Erhebungsbeauftragte. Volljährige Interessentinnen und Interessenten können sich über E-Mail unter [zensus@lra-regensburg.de](mailto:zensus@lra-regensburg.de) melden oder direkt über das [Karriereportal](#) des Landkreises Regensburg bewerben.

Nach dem Zeitplan des Bayerischen Landesamtes für Statistik beginnt die Erhebungsstelle im November 2021 mit der Sichtung und Überprüfung der Stichprobenanschriften und Sonderbereichsanschriften. Für Dezember ist geplant, die Erhebungsunterlagen zu organisieren. Bis Januar 2022 sollen dann die mobilen Endgeräte eintreffen, mit denen die Mitarbeitenden vor Ort die Interviews führen werden. Die Erhebungsbeauftragten im Landkreis werden im Vorfeld digital geschult. Danach können die zuvor aufgeteilten Erhebungsbezirke und -unterlagen an die Interviewer ausgegeben werden, so dass diese planmäßig am 15. Mai 2022 – beziehungsweise am Montag, 16. Mai – mit der analogen oder digitalen Erhebung in den 41 Gemeinden des Landkreises Regensburg beginnen können.

Weitere Infos finden Interessierte auf der Internetseite des Landkreises unter <https://www.landkreis-regensburg.de/unser-landkreis/zensus/>

**Kontakt:** Andreas Kerschbaum, Landkreis Regensburg, Erhebungsstellenleitung Zensus 2022, Altmühlstraße 3, 93059 Regensburg; Telefon 0941 4009-8466; [andreas.kerschbaum@lra-regensburg.de](mailto:andreas.kerschbaum@lra-regensburg.de) oder [zensus@lra-regensburg.de](mailto:zensus@lra-regensburg.de)

## *Nachruf*

**Der Markt Laaber trauert um**

### *Herrn Helmut Römisch*

*Herr Römisch war vier Jahre für den Schulverband sowie für den Markt Laaber als ABM-Kraft tätig. Ab April 1992 war Herr Römisch bis zu seinem Rentenbeginn als Beschäftigter des Marktes Laaber angestellt. Von Oktober 1999 bis April 2010 zeigte er wiederum seine Verbundenheit zum Markt Laaber, da er die Tätigkeit als Aufsicht beim Wertstoffhof Laaber ausübte. Herr Römisch war ein zuverlässiger und fleißiger Mitarbeiter und wegen seines freundlichen Wesens bei der Bevölkerung sehr beliebt.*

***Wir werden ihn stets in ehrender Erinnerung behalten.***

*Laaber, im Januar 2022*

***Markt Laaber***

***Hans Schmid, Erster Bürgermeister  
mit den Damen und Herren des Marktgemeinderates***

# Die Seniorenbeauftragten der Verwaltungsgemeinschaft Laaber



**Markt Laaber**



**Nicole Rappl**

Telefon über Gemeinde  
09498 / 94 01 - 14

Seniorenbeauftragte.Laaber  
@vg-laaber.de



**Gemeinde Deuerling**



**Ulrike Forster**

Tel.: 09498 3928  
Handy: 0170/8313268

ulrike.forster@bayern-ost.de



**Gemeinde Brunn**



**Gerlinde Söllner**

Tel. 09498/8358  
Handy 0160/3032217

gerlinde.soellner@web.de

**Sehr geehrte Seniorinnen und Senioren der VG-Laaber (Brunn, Deuerling und Laaber) wir wünschen Ihnen nochmals ein gutes neues Jahr, vor allem auch viel Gesundheit. Hoffnungsvoll können wir dieses Jahr wieder vermehrt Aktionen organisieren und Sie bei verschiedenen Veranstaltungen begrüßen. Nähere Details folgen in den nächsten Monaten. Vormerken können Sie sich bereits die bayernweite Aktionswoche „Zu Hause daheim“ vom 06. bis 15. Mai 2022.**

## **AKTIVE SENIOREN +++ AKTIVE SENIOREN**

**(Hinweis: für ALLE Bürgerinnen und Bürger aus der VG usw.)**

Die Februarwanderung führt uns am **4. Februar von Laaber zur Hartlmühle und über Klein- und Großetzenberg nach Schernried und über die Schafbruckmühle zurück nach Laaber.**

Die Wanderung hat eine Länge von ca. 10 km.

Wir treffen uns um 13:00 Uhr am Parkplatz Mühlwiese in Laaber.

Anmeldung ist nicht erforderlich. Die Teilnahme erfolgt auf eigenes Risiko und Verantwortung. Falls durch die Corona-Beschränkung das Wandern in der Gruppe nicht erlaubt ist, entfällt die Wanderung (Info durch die Tagespresse).

Nähere Informationen gibt es von Dieter Schwarzfischer, in der Laaber-App und in der Aktive-Senioren-WhatsApp-Gruppe.

Anmeldung für die WhatsApp-Gruppe unter 0174/8870457.

# OFFENER MITTAGSTISCH



Di, 08.02.2022	Gasthof Graßl, Eglsee	Schweinefiletbraten mit Spätzle, Rahmsoße und Salat	6,50 €	Christa Spangler 09498/1397)
Di, 15.2.2022	Gasthof Graßl, Eglsee	Schweinebraten mit Knödel	6,50 €	Agnes Graßl 09498/775
Fr, 18.02.2022	Brauereigasthof Goss, Deuerling	gebackenes Fischfilet mit Kartoffelsalat	7,50 €	Gasthof Goss 09498/1512

*Bitte beachten Sie die Teilnahmevoraussetzung, unter anderem die Tel. Anmeldung im Vorfeld. Danke.  
Zusätzlich organisiert Fr. Spangler (Tel. 09498/1397) kleinere Essenstreffen beim Griechen und in der Auszeit.*

## Neues aus dem Landratsamt

Hilfen in schwierigen Lebenslagen  
im Landkreis Regensburg  
Ein Rundum-Service aus einer Hand

### Hilfen in schwierigen Lebenslagen - neuer Name für unser Sachgebiet

Die Sachgebiete Senioren und Inklusion und die Integrationsstelle wurden am 01.10.2021 zu einem Sachgebiet zusammengeführt.

Wir freuen uns sehr darüber, ebenso wie über den neuen Namen des Sachgebietes

*Hilfen in schwierigen Lebenslagen*, welcher das umfassende Angebot unseres Sachgebietes widerspiegelt.

Aufgrund dieser Neuerung werden sich in Bälde auch die beiden Funktionspostfächer ändern, d. h. statt [senioren.inklusion@lra-regensburg.de](mailto:senioren.inklusion@lra-regensburg.de) und [integration@lra-regensburg.de](mailto:integration@lra-regensburg.de) erreichen Sie uns dann über die folgenden Mailadressen:

- 1) [hilfen.lebenslagen@lra-regensburg.de](mailto:hilfen.lebenslagen@lra-regensburg.de) (gesamtes Sachgebiet)
- 2) [sprachmittler@lra-regensburg.de](mailto:sprachmittler@lra-regensburg.de) (entsprechender Arbeitsbereich der Integrationsstelle)

Zwecks Umgewöhnung können Sie uns nach der Umstellung für eine gewisse Übergangszeit sowohl unter den alten, als auch unter den neuen Funktionspostfächern erreichen.

Unter folgendem Link finden Sie den Animationsfilm über unser Sachgebiet:

**<https://www.landkreis-regensburg.de/buergerservice/hilfen-in-schwierigen-lebenslagen/>**

Hier können Sie in rund 1,5 Minuten die vielseitigen Tätigkeitsbereiche, die wichtigsten Angebote und Leistungen des erweiterten Sachgebietes Hilfen in schwierigen Lebenslagen in einem animierten Demonstrationsvideo übersichtsweise kennenlernen.

# Neues aus dem Landratsamt



## **nora - Bundesweite Notruf-App - Barrierefreie Hilfe auf Knopfdruck**

Die offizielle Notruf-App der Bundesländer „nora“ kann ab sofort downgeloadet werden. Damit sind Polizei, Feuerwehr und Rettungsdienst im Notfall schnell und einfach zu erreichen. Besonders hilfreich ist „nora“ für Menschen, die nicht oder nicht gut telefonieren können, weil sie zum Beispiel eine Sprach- oder Hörbehinderung haben oder für Menschen, die nicht so sicher Deutsch sprechen, dass sie sich am Telefon gut verständigen können. Mit „nora“ werden direkt die zuständigen Einsatzleitstellen von Polizei, Feuerwehr und Rettungsdienst erreicht - genauso, als würden die Notrufnummern 110 oder 112 angerufen werden. „Nora“ nutzt die Standort-Funktion des Mobil-Geräts, um den genauen Standort an die örtlich zuständige Einsatzleitstelle zu übermitteln. So können Einsatzkräfte Personen besser finden, auch wenn diese selbst den genauen Standort nicht beschreiben können. Die App „nora“ ist so aufgebaut, dass man auch mit geringen Sprachkenntnissen und ganz ohne zu sprechen einen Notruf mit den wichtigsten Informationen auf Knopfdruck absetzen kann. Dabei helfen Symbole, klare Texte und eine klare Nutzerführung. Das ermöglicht Menschen mit eingeschränkten Sprach- und Hörfähigkeiten den direkten Kontakt zu den Leitstellen von Polizei, Feuerwehr und Rettungsdienst. Die „nora“ Notruf-App ist im Apple App Store für iOS und im Google Play Store für Android erhältlich.

**Weitere Informationen zur App gibt es unter [www.nora-notruf.de/de-as](http://www.nora-notruf.de/de-as).**

## **7. Fachtag Demenz am 25.03.2022**

### **Schwerpunktthema: Die demenzfreundliche Gemeinde - Entlastung pflegender Angehöriger**

In altbewährter Manier findet 2022 mittlerweile der 7. Fachtag Demenz statt. Wie schon in den vergangenen Jahren ist Veranstaltungsort das Schloss Spindlhof in Regenstauf.

Aufgrund der anhaltenden Pandemielage wird der Fachtag als Hybridveranstaltung angeboten, d. h. bis zu 35 Personen können in Präsenz teilnehmen, weitere Interessierte via Zoom-Konferenz.

Die Teilnahme am Fachtag ist nach wie vor kostenfrei.

Hören Sie unter anderem einen Vortrag von der Expertin für Demenzerkrankungen und erfahrenen Referentin Claudia Niemann zum Thema „Umgang und Kommunikation mit Menschen mit Demenz“, oder erfahren Sie vom Demenzberater und Humortherapeuten Markus Proske, wie Humor bei Demenz helfen und Betroffenen sowie ihren (pflegenden) Angehörigen in emotionaler Not Halt geben kann.

Anmeldungen sind ab Ende Januar 2022 möglich.

Weitere Informationen erhalten Sie hier:

Sachgebiet Hilfen in schwierigen Lebenslagen unter 0941/ 4009-867 oder [senioren.inklusion@lra-regensburg.de](mailto:senioren.inklusion@lra-regensburg.de).





# Neues aus dem Landratsamt



## Landkreis initiiert Netzwerk für pflegende Angehörige

Wer das neue Angebot wahrnehmen will, kann sich unter der Telefonnummer 0941 4009-711 oder per Email über [Senioren.Inklusion@landratsamt-regensburg.de](mailto:Senioren.Inklusion@landratsamt-regensburg.de) melden. Die Kontaktdaten werden dann in den Verteiler aufgenommen. Weitere Informationen und Hinweise zum Datenschutz finden Interessierte auf der Homepage des Landkreises [www.landkreis-regensburg.de](http://www.landkreis-regensburg.de) unter Bürgerservice, Hilfen in schwierigen Lebenslagen, Beratung & Unterstützung, Netzwerk für pflegende Angehörige.

### Hintergrund:

Pflegende Angehörige sind die Gruppe, die die wichtigste Versorgungsform zur Bewerkstelligung der Pflegesituation in Deutschland darstellt. Im Jahr 2021 erfasste das Statistische Bundesamt 4,13 Millionen Pflegebedürftige in Deutschland, von denen rund 3,31 Millionen (80 Prozent) von pflegenden Angehörigen im häuslichen Umfeld versorgt werden, teils auch mit Unterstützung eines ambulanten Pflegedienstes. Rund 2,33 Millionen (56 Prozent) pflegebedürftige Menschen werden ausschließlich durch ihre Angehörigen zu Hause versorgt. Die Zahl der zu Hause gepflegten Personen im Jahr 2021 nahm gegenüber den Auswertungen des Jahres 2017 um 27 Prozent zu.

## Ihre Seniorenbeauftragten der VG Laaber

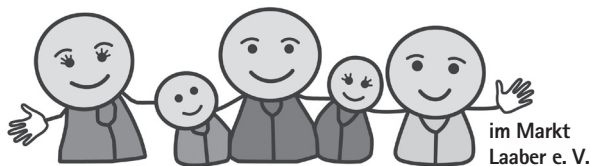

### Ich bin Nachbar

#### Aktuelle Termine:

- ☺ Treffen zum Handarbeiten, Ratschen und Spielen: immer am letzten Mittwochnachmittag des Monats ab 15 Uhr im alten KiGa Laaber, Jakobstr. 4, Raum EG

Sprechen Sie uns an, wenn Sie Hilfe brauchen. Wir unterstützen Sie zum Beispiel bei Einkäufen, Besorgungen, Behördengängen, Ausfüllen von Formularen, Arztbesuchen, Alltagsproblemen oder der kurzfristigen Kinderbetreuung.

Wir sind da für Besuche bei Kranken und Pflegebedürftigen, zum Vorlesen, Spazierengehen, für Ausflüge und Gespräche.

Bei allen nicht genannten Fällen suchen wir gemeinsam mit Ihnen nach einer Lösung.

Kontakt: Bürgerhilfe-Telefon/Geschäftsstelle:  
0151 53231461 • E-Mail: [ichbinnachbar@web.de](mailto:ichbinnachbar@web.de)



### caritas Sozialstation Jura

#### Ihre Sozialstation für die VG Laaber und die Gemeinden Nittendorf und Beratzhausen

- medizinische und hauswirtschaftliche Versorgung
- Behandlungs- und Körperpflege
- allgemeine Betreuung im Alltag
- Beratung rund um Pflege und Finanzierung
- Anleitung pflegender Angehöriger

Rufen Sie uns an. Tel. 09498 – 2611  
Bürozeiten: 9–12 Uhr oder n.V.

# Musik

für jedes Lebensalter

## Instrumentalunterricht

Geige – Bratsche – Cello – Kontrabass – Blockflöte –  
Querflöte – Klavier – Orgel – Gitarre – E-Gitarre –  
Ukulele – Akkordeon – Steirische Harmonika –  
Schlagzeug – Stimmbildung

**Unterricht durch qualifizierte Lehrkräfte**



## Kinderchor

für Kinder ab der 1. Klasse

## Jugendchor

Rock und Pop für Sänger\*innen unter 27 Jahren

## Singkreis

Anspruchsvolle Chormusik jeglicher Art

## Musikalische Früherziehung

für Kinder im Jahr vor der Einschulung

**Durchführung von Unterricht bzw. Chorproben  
nach den jeweils geltenden Pandemiebestimmungen**

**SING  
KREIS**  
DEUERLING

## Kontakt:

Instrumentalunterricht,  
Musikbaustelle und Musikalische  
Früherziehung:  
Martina Roidl: 0157- 36 23 85 67;  
unterricht@singkreisdeuerling.de

Kinderchor, Singkreis-Chor:  
Katrin Eibl: 0173-3 82 82 15;  
katrin.eibl@singkreisdeuerling.de

Jugendchor:  
Jenny Huber: 01573-5 65 44 46  
kontakt@jennyhuber.de

www.singkreisdeuerling.de

### **Raiffeisenbank spendete insgesamt 102.000 €**

In einem Jahr, das erneut von der Coronapandemie geprägt war, kam die Raiffeisenbank im Oberpfälzer Jura eG dem Motto „aus der Region – für die Region“ nach und hat wieder soziales Engagement bewiesen. So flossen im Jahr 2021 insgesamt 102.000,00 € an Kindergärten, Schulen, Vereine sowie caritative und mildtätige Einrichtungen und Organisationen. Das Geld stammt aus dem Spendentopf des Gewinnsparens.

Gerade im vergangenen Jahr mussten viele Veranstaltungen erneut abgesagt werden und örtliche Vereine und mildtätige Organisationen erlitten dadurch erhebliche Einnahmeausfälle. Mit den Spendengeldern unterstützt und fördert die Bank auch in schwierigen Zeiten die Arbeit der Vereine und Institutionen vor Ort

Im Bereich der Gemeinde Laaber wurden im vergangenen Jahr der Schulverband Laaber, der TSV Brunn, der Kapellenverein Anger, der SC Endorf, das THW Laaber, die TSG Laaber, die Feuerwehren in Laaber, Endorf, Frauenberg und Brunn, das Werbedreieck LDB, der Kindergarten St. Marien in Frauenberg, das Kinderhaus Frauenberg und der Kapellenbauverein Edlhausen unterstützt.

Leider waren aufgrund der coronabedingten Einschränkungen persönliche Spendenübergaben nicht wie im gewohnten Umfang möglich.



von links nach rechts die  
Marktbereichsleiter Tobias Braun,  
Stefan Mühlbauer und Andreas  
Scheuerer. Holger Würdinger war  
leider verhindert. Foto: Annalena  
Fromm/Raiffeisenbank



## *Neues aus der Grundschule Deuerling*

### **Der Besuch des Bürgermeisters**

Liebe Leserinnen, liebe Leser,

wir wollen vom Besuch des Bürgermeisters in der 4. Klasse erzählen.  
Er kam am Mittwoch den 15.12.2021 in unsere Klasse.

Herr Eichhammer hat uns viel Spannendes über die Gemeinde erzählt.  
Am Ende durfte jedes Kind Fragen stellen.

Der Besuch des Bürgermeisters  
war sehr schön und hat Spaß gemacht.

Wir möchten uns ganz herzlich beim Bürgermeister Herrn Eichhammer bedanken.

von Maria, Alina, Theresa, Magdalena, Nathalie und Carla  
für die 4. Klasse



# Eure Jugendbeauftragten der VG Laaber



**Markt Laaber**



**Lydia Deinhard**  
Mobil: 0170/452 7084  
lydia.deinhard@t-online.de

**Stefanie Goß**  
Mobil: 0170/2788 430  
goss.steffi@online.de



**Gemeinde Deuerling**



**Daniela Wohlmuth**  
Tel.: 0171/28115936  
Da.wohl@web.de

**Bianca Wendl**  
Tel.: 0160/4439913  
Bianca.Wendl@gmx.de



**Gemeinde Brunn**



**Eva Eichenseer**  
Mobil: 0151/4243 8142  
evascheid@googlemail.com

**Katrin Wein**  
Mobil: 0151/2391 4228  
Katrin1wein@gmail.com

## 93164 LOUNGE

**93164  
LOUNGE**  
JUGENDTREFF LAABER

-  @jugendtrefflaaber
-  [www.jugendtreff-laaber.de](http://www.jugendtreff-laaber.de)
-  [jugendtreff-laaber@web.de](mailto:jugendtreff-laaber@web.de)
-  Jugendtreff Laaber -  
93164 Lounge



**jeden Mittwoch:**  
5.-7. Klasse: 15-17 Uhr  
8.-12. Klasse: 17-19 Uhr

Wir wünschen euch und euren Familien und Freunden einen guten Start ins neue Jahr. Allen Schüler:innen wünschen wir einen guten Beginn nach den Winterferien. Für den Besuch im Jugendtreff gilt die 2G-Regelung und die Pflicht des Tragens einer FFP2- bzw. medizinischen Maske. Wir können sehr gut nachvollziehen, wenn ihr euch im Moment beim Besuch des Jugendtreffs nicht wohl fühlt. Deshalb sind wir natürlich auch über die sozialen Medien für euch erreichbar!

**EUER JUGENDTREFF-TEAM, LEA UND MARIA**



## Gemeinde Deuerling - Jugendtreff

Wir hoffen, ihr hattet alle einen guten Start ins neue (Schul) Jahr.  
Leider hat sich die Situation mit Corona nicht so verbessert wie erhofft, sondern es ist leider eher das Gegenteil eingetreten, so dass wir mit der Öffnung des Jugendtreffs noch abwarten wollen,  
bis sich das alles mehr entspannt.  
Sobald das der Fall ist, werden wir sofort wieder den Jugendtreff öffnen. Infos darüber wie immer über die Zeitung, Facebook und natürlich die Deuerling App.  
Bleibt's alle gesund bis hoffentlich bald! Daniela und Bianca

## Gemeinde Deuerling - Weihnachtsmarkt To Go

Auch dieses Jahr mussten alle auf Glühwein und auf Knacker mit allem verzichten, denn die Weihnachtsmärkte in der ganzen Region waren abgesagt.  
In der ganzen Region?? Nein, ein kleines Dorf machte nicht mit: die Deuerlinger Jugend unter der Leitung von Alexander Vescia ließ sich weder von Corona noch anderen widrigen Umständen abhalten, Weihnachtsmarktflair nach Deuerling zu bringen. Wer Lust auf liebevoll belegte Knacker und Glühwein hatte, musste nur über die schon bekannte Website bestellen und bekam alles zur gewünschten Uhrzeit mit dem eigenen Fahrdienst vor die Haustür geliefert.  
Die Deuerlinger schätzen den Service sehr und so kam wieder eine große Spendensumme zusammen, die an Charivari Einzelschicksale, Aktion Straßenkinder und Schnupperrnasen e. V. und Zweites Leben gehen.



## VG Laaber - Vorankündigung Rama Dama 2022

Im kommenden Jahr werden wir VG-weit an der Aktion Saubere Landschaft des Landkreises Regensburg, besser bekannt als Rama Dama teilnehmen.  
**Termin ist Samstag, der 30. April 2022**  
Alle interessierten Vereine und Gruppierungen, sowie Dorfgemeinschaften können sich gerne noch bei den jeweiligen Jugendbeauftragten melden.  
Ein weiteres Vorbereitungstreffen ist im Frühjahr 2022 geplant.

## Stellenangebot - Vier-Tagesfahrten 2022 VG Laaber

Gemeinsam mit dem Landkreis Regensburg bietet die Verwaltungsgemeinschaft Laaber auch in diesem Jahr - sofern es die Pandemielage zulässt (Entscheidung fällt voraussichtlich im Mai - erst dann findet die Anmeldung statt) wieder die beliebten Vier-Tagesfahrten in den Sommerferien vom **1. bis 5. August 2022 (ohne Mittwoch 3.8.)** an.

Nachdem unsere langjährige Cheforganisatorin und -betreuerin Claudia Wagner sich in den verdienten Ruhestand verabschiedet hat - ***an dieser Stelle noch mal ein herzliches Vergelt's Gott von uns für dieses tolle langjährige Engagement für unsere Kinder und Jugendlichen!!!*** - sind wir auf der Suche nach einem oder einer Chefbetreuer/in und einem Betreuersteam. Ein Betreuer, eine Betreuerin muss natürlich im genannten Zeitraum verfügbar sein, volljährig sein, die Aufgaben nach Anweisungen des Jugendamtes zum Wohle der Kinder ausüben und über ein erweitertes Führungszeugnis verfügen. Von Vorteil wären auch absolvierte Betreuerschulungen im Bereich Erste Hilfe und Rettungsschwimmer. Diese können aber auch im Vorfeld absolviert werden. Die Betreuer erhalten nach der Durchführung eine Aufwandsentschädigung, Lohnausfall kann nicht gezahlt werden.

***Bei Interesse bitte bei den VG-Jugendbeauftragten melden! Danke!***

## Aufruf - VG-Ferienstpass 2022

Egal ob **Privatperson, Verein, Initiative, oder Gewerbetreibender** - unterstützen Sie uns mit Ihrem spannenden und einzigartigen Angebot für das Programm des Marktes Laaber in den **Oster-, Pfingst-, Sommer-, Herbst- und Winterferien 2022**. Oder machen Sie Freunde und Bekannte aufmerksam darauf, wenn diese ein passendes Angebot haben und anbieten möchten.

Wir möchten unseren Kindern und Jugendlichen in besagten Ferien wieder ein attraktives und auch neues Angebot in den Bereichen **Kultur, Sport, Kunst, Handarbeit, Handwerk, Gemeinschaft, ....** bieten.

Nutzen Sie es um aktive **Mitgliederwerbung** oder allgemein Werbung für Ihr Hobby, ihren Sport oder Interessen zu machen. Und machen gleichzeitig Kindern und Jugendlichen eine Freude und ein unvergessliches Erlebnis.

Profitieren Sie auch von der Werbung über die Ferienstpassplattformen sowie der Onlineanmeldung mit unserer Software.

Gerne teilen Sie uns auch bitte interne Angebote in den Ferien mit, damit wir Terminüberschneidungen vermeiden können.

Nehmen Sie mit uns Kontakt auf und präsentieren uns Ihre Idee Wir freuen uns!

Ihre Jugendbeauftragten in der VG Laaber



# LERNWELT LAABER

## Grund- und Mittelschule



## Sozialtraining an der Mittelschule Laaber

Im November und Dezember 2021 durften die Schülerinnen und Schüler der Klassen 5 und 6 an einem Sozialtraining teilnehmen, welches die Themen Klassengemeinschaft und die Nutzung sozialer Medien beinhaltet.

In mehreren Einheiten legte die Jugendsozialarbeiterin Frau Magdalena Eisfeld im Rahmen der sozialen Gruppenarbeit außerdem den ersten Grundstein für die Zusammenarbeit mit den Jugendlichen. Durch das niederschwellige Angebot wurde es den Klassen und der Jugendsozialarbeiterin ermöglicht, sich auf einfache und unkomplizierte Weise kennen zu lernen. Zudem war allen die Möglichkeit gegeben, Wünsche, Befürchtungen oder Anregungen bezüglich der Zusammenarbeit zu äußern.

Der Austausch im Klassenverband, ein gemeinsam erstellter Klassenvertrag sowie Regeln zum zukünftigen Umgang mit Konflikten wurden gemeinsam mit verschiedenen Methoden interaktiv erarbeitet.

Frau Eisfeld gab Tipps zur Vermeidung unproduktiver Konflikte in sozialen Netzwerken und zeigte die Unterschiede zwischen der Kommunikation im realen Leben und Social Media auf. Die Entwicklung von Empathie und Respekt bei der Nutzung digitaler Plattformen stand dabei im Vordergrund. Die Wissensvermittlung wurde durch Spiele, Übungen, Diskussionen und Kurzvorträge altersgerecht und Corona-konform für die Schülerinnen und Schüler umgesetzt.

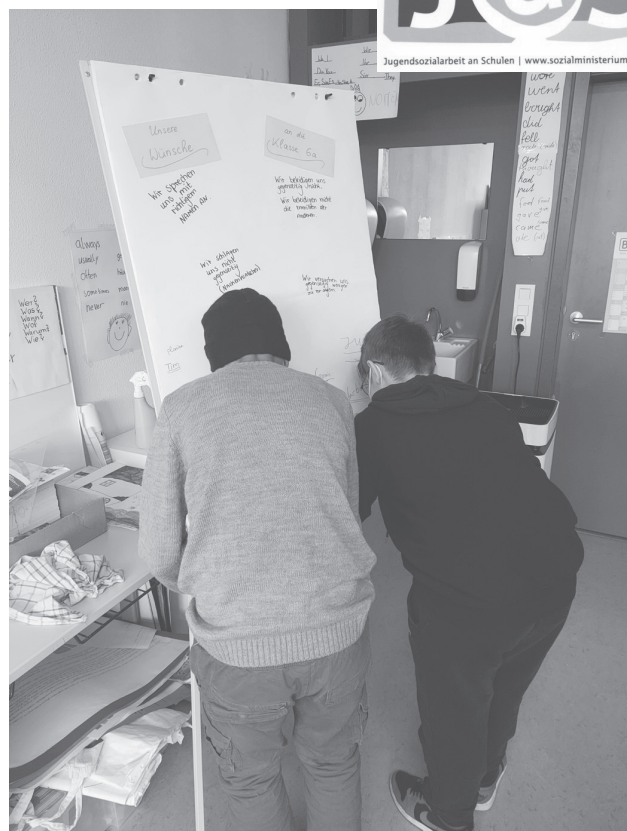

*Alle wichtigen und aktuellen Informationen  
rund um unsere Schulen finden Sie immer aktuell auf der  
Homepage unter:*

*<http://www.schule-laaber.de/>*





**Markt  
Laaber**  
Landkreis Regensburg



**Gemeinde  
Deuerling**  
Landkreis Regensburg



**Gemeinde  
Brunn**  
Landkreis Regensburg

# Tag der offenen Tür

**Samstag, 12. Februar 2022**

**in allen Kindergärten und Kinderkrippen der VG**

## Markt Laaber



**BRK Kindergarten und Kinderkrippe**



**Waldetzenberg**

93164 Laaber  
Talweg 2 und 4  
Tel: 09498/1761  
laaber@kita.bistum-regensburg.de  
Leitung: Manuela Schmalzl

93164 Laaber  
Jakobstr. 4  
Tel. 09498/6729923 (Krippe)  
[krippe-laaber@brk-regensburg.de](mailto:krippe-laaber@brk-regensburg.de)  
Tel. 09498/6729924 (Kiga)  
[kiga-laaber@kvregensburg.brk.de](mailto:kiga-laaber@kvregensburg.brk.de)  
Leitung: Stephanie Gatzhammer, Gaby Das

93164 Waldetzenberg  
Markusweg 1  
Tel: 09498/8232  
[info@kindergarten-waldetzenberg.de](mailto:info@kindergarten-waldetzenberg.de)  
Leitung: Maria Rappl

## Gemeinde Deuerling



**JOHANNITER**

**Kinderkrippe  
Bergzwergerl**

93180 Deuerling  
Am Kirchberg 8  
Tel: 09498/9072442  
[kinderkrippe.deuerling@johanniter.de](mailto:kinderkrippe.deuerling@johanniter.de)  
Leitung: Karina Hammer



**JOHANNITER**

**Kindergarten  
Frechdachs**

93180 Deuerling  
Am Kirchberg 14  
Tel: 09498/ 907-786  
[kindergarten.deuerling@johanniter.de](mailto:kindergarten.deuerling@johanniter.de)  
Leitung: Diana Uting

## Gemeinde Brunn



**Kath. Kindergarten  
St. Marien Eglsee**

93164 Brunn  
Hochweg 36  
Tel: 09498/2853  
[frauenberg@kita.bistum-regensburg.de](mailto:frauenberg@kita.bistum-regensburg.de)  
Leitung: Angelina Scherer



**JOHANNITER**

**Kinderhaus  
Frauenberg/Eglsee**

93164 Brunn/Frauenberg  
Kapellenweg 5  
Tel: 09498/7584000  
[kinderhaus.frauenberg@johanniter.de](mailto:kinderhaus.frauenberg@johanniter.de)  
Leitung: Katharina Kemeny



Der Tag der offenen Tür findet in allen oben genannten Einrichtungen am **Samstag, den 12. Februar 2022** statt.

Wegen der Pandemie kann er jedoch nicht in der üblichen Form ablaufen, d. h. es müssen Einzeltermine vereinbart werden.

**☒ Terminvereinbarung erforderlich!**

Sollten Sie Ihr Kind in einer Einrichtung anmelden wollen oder einfach nur Interesse haben, einen Kindergarten oder eine Krippe der VG zu besichtigen, dann müssten Sie mit der jeweiligen Leitung Kontakt aufnehmen und einen Termin vereinbaren. Sie haben danach die Möglichkeit, Ihr Kind noch bis zum **23. Februar 2022** anzumelden, später können Anmeldungen nicht mehr berücksichtigt werden.



## **Gemeinsames Anmeldeformular aller Kindergärten und Kinderkrippen der VG Laaber**

Liebe Eltern,

um es Ihnen und den kinderbetreuenden Einrichtungen unserer drei Gemeinden leichter zu machen aber auch um Mehrfachanmeldungen zu vermeiden, steht für alle Kindergärten und Kinderkrippen der VG Laaber ein einheitliches Anmeldeformular zur Verfügung.

Sie können das Formular von der Homepage der VG, des Marktes Laaber, der Gemeinden Deuerling und Brunn und folgenden Einrichtungen herunterladen:

- Kindergarten St. Franziskus, Laaber
- Kinderhaus St. Markus, Waldetzenberg
- Kinderkrippe Bergzwergerl, Deuerling
- Kindergarten St. Marien, Eglsee
- Kinderhaus Burgspatzen, Laaber
- Kindergarten Frechdachs, Deuerling
- Kinderhaus Frauenberg/Eglsee

Natürlich ist der Anmeldebogen auch in allen Kindergärten, Kinderkrippen, z. B. im Rahmen des Tages der offenen Tür, und der VG Laaber erhältlich. Er kann im Rathaus Laaber und in jeder der oben genannten Einrichtungen abgegeben werden.

Die Platzvergabe erfolgt bei einem gemeinsamen Treffen aller Leiterinnen. Leider kann vorher darüber keine Aussage gemacht werden, da erst nach der Schuleinschreibung feststeht, wie viele freie Plätze zur Verfügung stehen. Sie erhalten dann baldmöglichst schriftlich von der jeweiligen Einrichtung die Antwort auf Ihre Anmeldung.



# SCHULANMELDUNG

für das Schuljahr 2022/2023 an der

## GRUNDSCHULE LAABER und der GRUNDSCHULE DEUERLING

Die Anmeldung der Kinder, die im Schuljahr 2022/23 schulpflichtig werden findet am **Mittwoch, 16. März 2022** statt.

Ob die Schulanmeldung in Präsenz stattfinden kann, hängt von der aktuellen Corona-Situation ab.  
**Bitte informieren Sie sich zu gegebener Zeit auf den Webseiten unserer Schulen.**

Regulär schulpflichtig werden alle Kinder,

- die **bis zum 30. Juni 2022 sechs Jahre alt** werden.
- im Zeitraum vom 1. Juli bis 30. September 2022 sechs Jahre alt werden und deren Erziehungsberechtigte den Beginn der Schulpflicht nicht auf das kommende Schuljahr verschieben.  
*Wenn die Erziehungsberechtigten die Einschulung auf das folgende Schuljahr 2023/24 verschieben möchten, müssen sie dies der Schule bis spätestens 11. April 2022 schriftlich mitteilen (vgl. §2, Abs. 4 GrSO). Diese Kinder durchlaufen das Anmelde- und Einschulungsverfahren an der Schule ebenso wie alle anderen Kinder. Die Schule berät und gibt eine Empfehlung, auf deren Grundlage die Erziehungsberechtigten entscheiden, ob ihr Kind bereits zum kommenden oder zum darauffolgenden Schuljahr eingeschult wird.*
- deren Erziehungsberechtigte bereits einmal den Beginn der Schulpflicht verschoben haben.
- die im vorigen Jahr vom Besuch der Grundschule zurückgestellt worden sind.  
Der Zurückstellungsbescheid ist dabei vorzulegen.

Die Pflicht zur Schulanmeldung besteht auch dann, wenn die Erziehungsberechtigten beabsichtigen, ihr Kind vom Besuch der Grundschule zurückstellen zu lassen.

### Auf Antrag schulpflichtig:

Auf Antrag der Erziehungsberechtigten wird ein Kind schulpflichtig, das in den Monaten Oktober, November und Dezember 2016 geboren wurde und wenn zu erwarten ist, dass das Kind voraussichtlich mit Erfolg am Unterricht teilnehmen kann.

### Auf Antrag schulpflichtig - mit Gutachten:

Kinder, die ab dem 01. Januar 2017 geboren sind, können ebenfalls aufgenommen werden. Dafür ist jedoch ein schulppsychologisches Gutachten erforderlich. Wenn Sie eine Einschulung auf Antrag beabsichtigen, geben Sie bitte Ihren formlosen Antrag bis spätestens 21. Februar 2022 im Sekretariat der Schule Laaber bzw. Deuerling ab.

gez. Vera Winkler-Theiß  
Schulleitung GS Laaber und Deuerling

# danke

Der Elternbeirat der



sagt „Danke“ für die Unterstützung bei all unseren Projekten des letzten Jahres,  
insbesondere bei

- ❖ Edeka Pirzer, Beratzhausen
- ❖ Edeka Jobst, Laaber
- ❖ Marktladen Böhm, Laaber
- ❖ Friseur Haarmonie by Yvonne, Laaber
- ❖ Milchquelle Paulushof, Weißenkirchen
- ❖ Blumen Wendl-Böhm, Laaber
- ❖ Elektrotechnik Altendorfer, Hinterzhof
- ❖ Gebäudetechnik Wild GmbH, Bergstetten
- ❖ Grabinger GmbH, Laaber
- ❖ Firma Hans Biswenger, Beratzhausen
- ❖ Schrüfer GmbH Fußbodentechnik, Hinterzhof
- ❖ Elektro Bauer, Anger
- ❖ allen, die uns mit Sachspenden unterstützt haben und natürlich vielen anderen.

Ohne die finanzielle Unterstützung und die zahlreichen Sachspenden wären viele Projekte nicht durchführbar gewesen.

**MUSIK-  
Rock & Pop  
WERKSTATT**

Ihr Partner für qualifizierten Musikunterricht in:

E-Gitarre • Gitarre • Bass • Schlagzeug • Keyboard  
Klavier • Gesang • musische Früherziehung • Blockflöte  
musikalische Grundausbildung • Bandunterricht • Akkordeon • Steirische

Ton- und Lichtenanlagenverleih sowie Tonstudio

Kapellenweg 3, 93164 Frauenberg  
Laaberer Str. 15b, 93164 Brunn

[www.musikwerkstatt-frauenberg.de](http://www.musikwerkstatt-frauenberg.de) • [info@musikwerkstatt-frauenberg.de](mailto:info@musikwerkstatt-frauenberg.de)  
Tel. 09498/905249

Das richtige Instrument  
finden Sie bei...

**FMF  
GUITARS & DRUMS**

E-Gitarren, Gitarren & Zubehör | Bässe & Zubehör | Ukulelen  
Gitarren- & Bassverstärker | Verstärkeranlagen | Lichtenanlagen  
Schlagzeuge, Becken & Zubehör | Cajons | Blockflöten...

Öffnungszeiten nach Vereinbarung unter Tel.Nr.: 09498/905249  
FMF Guitars & Drums | Kapellenweg 3 | 93164 Frauenberg  
[www.fmf-guitars.de](http://www.fmf-guitars.de) | [service@fmf-guitars.de](mailto:service@fmf-guitars.de)

## Veranstaltungskalender der Verwaltungsgemeinschaft Laaber

Datum/Uhrzeit	Ort/Lokalität	Veranstaltung/Veranstalter
Di. 01./08./15./ 22.02.2022	Laaber, Frühlingstr. 34 18:30 - 19:30	QiGong-Gruppe - immer dienstags, Neueinsteiger/Innen Anmeldung im ZAK erforderlich Tel. 906139 ZAK
Di. 01./08./15./ 22.02.2022	Laaber, Frühlingstr. 34 20:00	Töpfergruppe - offen für alle Interessierte - immer dienstags - Anm. im ZAK erforderlich Tel. 906139 ZAK
Mi. 02./09./16. 23.02.2022	Tanzraum Papiermühle 10:00	Seniorenkreis mit Claudia - Fit auch im hohen Alter, geselliges Tanzen mit oder ohne Partner Vorkenntnisse nicht erforderlich Tanzclub Laaber
Do. 03.02.2022 16:30 - 17:30	Markuszentrum Waldetzenberg	Bürgersprechstunde des Marktes Laaber - <b>siehe Anzeige</b> - Markt Laaber, Erster Bürgermeister Hans Schmid
Fr. 04.02.2022 13:00	TP um 13:00 Uhr Parkplatz Mühlwiese	Wanderung Hartlmühle - Etzenberg - Schernried - <b>siehe auch Anzeige Seniorenseiten</b> - Aktive Senioren Laaber
Fr. 04./11./18./ 25.02.2022	Tanzraum Papiermühle 19:30 - 21:00	Linedance für Erwachsene mit Wolfgang - immer freitags Infos/Anm. bei Martina Stiegler Mail: 1.Vorstand@tanzclub-laaber.de Tanzclub Laaber
So. 06.02.2022		Wanderung des TSV Brunn
Mo.07.02.2022	Rathaus Laaber	Sitzung des Bau- und Umweltausschusses des Marktes Laaber Markt Laaber
Mo.07./14./21. 28.02.2022	Tanzraum Papiermühle 18:45 - 19:45	Frauenpower für alle ab 45 Jahre - mit Nathalie / Selina - immer montags - Infos/Anm. bei Martina Stiegler Mail: 1.Vorstand@tanzclub-laaber.de Tanzclub Laaber
Di. 08.02.2022 19:00	Grundschule Deuerling	Sitzung des Gemeinderates Deuerling Gemeinde Deuerling
Do.10.02.2022 19:00	Jugendraum KiGa St. Marien Eglsee	Sitzung des Gemeinderats Brunn in Eglsee Gemeinde Brunn
Sa. 12.02. bis So. 13.02.2022	Hochficht oder Geißkopf	2-Tages-Skikurs in Hochficht oder Geißkopf (je nach Corona-Lage) - ab 70 € - Info/Anm. bei Lenz Maußhammer, Tel. 09498-904775 - <b>siehe Anzeige</b> - Brunner SC 09 e.V.
Sa. 12.02.2022 ab 11:00	am FF-Gerätehaus Frauenberg	Kesselfleischessen - <b>Zum Midnehma</b> - nur auf Vorbestellung bis So. 06.02.2022, 19 Uhr bestellung@ff-frauenberg.de oder Einwurf Postkasten FF-Haus - <b>s. Anzeige</b> - FF Frauenberg
Sa. 12.02.2022	Kindergärten u. Kinder- krippen VG Laaber	Tag der offenen Tür in allen Kindergärten und Kinderkrippen der VG Laaber - <b>siehe Anzeige</b> -
Sa. 12.02.2022 20:00	Mehrzweckhalle Laaber	Sportler-Ball 2022 - <b>ABGESAGT</b> - TSG Laaber
Mo.14.02.2022 19:00	Rathaus Laaber	Sitzung des Marktgemeinderates Laaber Markt Laaber
Sa. 19.02.2022	Hochficht oder Geißkopf	Tagesfahrt nach Hochficht oder Geißkopf (je nach Corona-Lage) - ab 35 € - Info/Anm. bei Tesi Ziegler, Tel. 0176-80792065 - <b>siehe Anzeige</b> - Brunner SC 09 e.V.
Sa. 19.02.2022	Deuerling	Ski-Ausfahrt TSV Deuerling Abt. Ski und Wandern
Mi. 23.02.2022 ab 15:00	alter KiGa Laaber Jakobstr. 4 Raum EG	Treff zum Handarbeiten, Ratschen und Spielen Ich bin Nachbar im Markt Laaber e.V.
Do. 24.02.2022 19:30	Landgasthaus Münchsmühle	Monatstreffen Bund Naturschutz Laaber-Deuerling-Brunn



### Kesselfleischessen

**ZUM MIDNEHMA**

**Wo: Am Feuerwehrgerätehaus**

**Wann: 12.02.2022 ab 11 Uhr**

**!!!Hinweis: Nur auf Vorbestellung bis Sonntag, 06.02.2022 19 Uhr!!!**

**Per E-Mail unter [bestellung@ff-frauenberg.de](mailto:bestellung@ff-frauenberg.de)**

**oder per Einwurf im Postkasten des FF Haus mit folgenden Angaben:**

**Name:** \_\_\_\_\_

**Portionen:** \_\_\_\_\_ **Tel.Nr. für Rückruf:** \_\_\_\_\_

(Preis pro Portion beträgt 7,-€)

**Wir bitten darum, eigene Behälter oder Töpfe bei Abholung mitzubringen.**

**Vor Ort gelten die zum Zeitpunkt geltenden Corona-Richtlinien.**

**Wir freuen uns auf eure Bestellung! Bleibt's gesund!**



# NEUE ÖFFNUNGSZEIT

# DA MIRO

Pizzeria Da Miro  
Laaberer Str. 5, 93164 Bergstetten  
Tel: 09498/9064725

Restaurantbesuch & Lieferservice  
Auf jede Abholbestellung erhalten Sie 10% Rabatt

## Unsere Öffnungszeiten:

Dienstag bis Freitag: 11:00-14:00/17:00-22:00  
Samstag: 17:00-22:00  
Sonntag: 16:00-22:00

Wir freuen uns über Ihren Besuch!

## MITTAGSANGEBOT:

Pizza oder Pasta  
nach Wahl  
mit Beilagensalat -  
8,90€

Bestellen Sie  
telefonisch oder direkt  
über die Da Miro App



## Der Kulturförderkreis Laaber e.V. präsentiert:

Die neue Formation rund um Susi Raith



## Neuer Termin!!!

Bereits gekaufte Karten behalten Ihre Gültigkeit!

Samstag,  
**9.7.2022**  
20 Uhr

im  
Burghof Laaber

Eintritt:  
Vorverkauf 20 €,  
Abendkasse 22 €,  
ermäßigt 15 €

Karten unter  
- [www.kulturfoerderkreis-laaber.de](http://www.kulturfoerderkreis-laaber.de)  
- [www.okticket.de](http://www.okticket.de)  
- Marktladen Böhm  
oder telefonisch bei Brigitte Engl,  
Tel. 09498 2470



Veranstalter Kulturförderkreis Laaber, 1. Vorsitzende Martha Söllner

Es gelten die zu dem Zeitpunkt der Veranstaltung gültigen Vorschriften in Bezug auf den Infektionsschutz.  
Sollte die Veranstaltung wegen Corona abgesagt werden müssen, wird der Ticketpreis erstattet.

# Skifahrten des Brunner SC 09 2021/2022



Aufgrund COVID-19 sind alle Fahrten unter Vorbehalt und können kurzfristig abgesagt werden. Es gelten die zum Zeitpunkt der Fahrt entsprechenden Regeln vor Ort (2G, Maskenpflicht, etc.). Über kurzfristige Änderungen informieren wir auf der Homepage.

## Info und Anmeldung

### Februar 2022

**12.02. – 13.02.2022**      **2-Tages Skikurs in Hochficht oder Geißkopf** (je nach Corona-Lage)      **Maußhammer Lenz**      **ab 70 €**  
09498-904775

Änderungen auf Grund von Corona: Anreise entweder im Bus oder in Eigenverantwortung, eigenständige Mittagsverpflegung der Kinder

**19.02.2022**      **Tagesfahrt nach Hochficht oder Geißkopf** (je nach Corona-Lage)      **Ziegler Tesi**      **ab 35 €**  
0176-80792065

Änderungen auf Grund von Corona: Anreise entweder im Bus oder in Eigenverantwortung, eigenständige Mittagsverpflegung der Kinder

### März 2022

**05.03.2022**      **Tagesfahrt nach Zell am Ziller**      **Rossmann Chrissi**      **Kind (2007-2015) 60€**  
Abfahrt 04.30 Uhr Kirche Frauenberg      0160-7608626      **Jugend (2003-2006) 70€**  
**Erwachsene 80€**

**12.03. – 19.03.2022**      **Wochenfahrt Les Arcs/La Plagne in Frankreich, Preis ab 870€**      **Böhm Toni**      09498 – 902 111  
**Brunner Christian**      0152 – 015 611 16

### April 2022

**01.04.-03.04.2022**      **Abschlussfahrt ins Zillertal**      **Gebhart Rigo**      **60€/Nacht HP**  
Abfahrt individuell      09498-902300

Detaillierte Informationen zu den Fahrten, wie Preis, Abfahrtszeiten und Ort, erhalten Sie von den jeweiligen Ansprechpartnern und auf unserer Homepage [www.brunnersc09.de](http://www.brunnersc09.de). Evtl. Änderungen einzelner Termine werden dort bekannt gegeben.

**Kontodaten:** Brunner SC09 **IBAN:** DE64 7506 9061 0000 6349 99 **Verwendungszweck:** Vorname Name, Name der Fahrt

**Öffnungszeiten Skistall:** Freitags von 17.00 - 19.30 Uhr, Marienplatz 3, 93164 Frauenberg

**Kontakt:** Harald Freisleben, Tel. 0151/50 69 0382

Für die vielen Glückwünsche und Geschenke zu meinem

## 80. Geburtstag

möchte ich mich sehr herzlich bedanken bei

Herrn Ministerpräsident Dr. Markus Söder, Frau Sylvia Stierstorfer MdL, Frau Landrätin Tanja Schweiger, Herrn Peter Aumer MdB, Herrn Bürgermeister Karl Söllner, Herrn Pfarrer Alois Hausmann, der MCC Fbg., den Vereinen: SKK Frauenberg, TSV Brunn, FFW Frauenberg, Kultur- und Brauchtumsverein Frauenberg, Gymnastikgruppe Frauenberg, der Blaskapelle Frauenberg für die musikalische Überraschung, dem CSU OV, der Raiffeisenbank Laaber und dem Volksbund Kriegsgräberfürsorge.

Besonderer Dank gilt meiner Familie, meinen Geschwistern mit Familien, unseren Nachbarn, Freunden und Bekannten.

Frauenberg, im Januar 2022

Rudolf Kürzinger



Für die Glückwünsche und Geschenke zu meinem

## 75. Geburtstag

möchte ich mich auf diesem Weg herzlich bedanken.

### Besonderen Dank sage ich:

- meiner Familie
- Herrn Ministerpräsidenten Markus Söder und Frau Landrätin Tanja Schweiger
- Herrn Ersten Bürgermeister Hans Schmid
- den Vereinen: „SV Tannenzweig Endorf“, „SC Endorf“, „Feuerwehr Endorf“, dem „Kapellenverein Anger“ und dem „OGV Laaber“

Endorf, im Dezember 2021

Peter Meier





## NACHRUF

Der Schützenverein Wilhelm Tell 1896 Laaber e.V.  
trauert um sein Mitglied

### Herrn Helmut Römisch

Helmut Römisch war seit 01.01.1977 Mitglied in unserem Verein. Die Mitglieder des SV.WT Laaber danken Helmut für seine Treue. Wir werden ihn stets in bester Erinnerung behalten und ihm ein ehrendes Andenken bewahren.

Laaber, im Januar 2022

**Karl-Heinz Brunner**  
1. Schützenmeister

**Martin Plank**  
2. Schützenmeister

**Patrick Engl**  
1. Kassier



## DANKSAGUNG

Wir nehmen Abschied von unserer lieben Mutter, Oma und Uroma

### Gertraud Scheuerer

Unser besonderer Dank gilt:

- Herrn Pfarrer Hausmann für die würdevolle Gestaltung der Beisetzung
- dem Bestattungsunternehmen Nutz
- den Herren Dr. Lunz / Dr. Kroehling mit Praxisteam
- der Caritas Sozialstation Jura Waldetzenberg
- dem Argula-von-Grumbach-Haus Nittendorf
- sowie allen Verwandten, Nachbarn, Freunden und Bekannten

Edlhausen, im November 2021

Herbert Scheuerer mit Familie

## N a c h r u f :

Die Turn- und Sportgemeinschaft Laaber e. V.  
trauert um ihr Mitglied

### Herr Helmut Römisch



Helmut Römisch war seit dem 12.3.1952 knapp 70 Jahre Mitglied im damaligen SV und danach in der TSG Laaber. Die TSG Laaber e. V. verliert mit Helmut Römisch ein langjähriges und treues Mitglied und die Fußball- und Kegelabteilung einen geschätzten Sportkameraden. Unsere Anteilnahme gilt seiner Familie. Wir werden ihn in guter Erinnerung behalten.

Laaber, im Januar 2022

**T S G L a a b e r**  
Vorstandschafft



## Danksagung

In der Stunde des Abschieds durften wir noch einmal erfahren,  
wie viel Liebe, Freundschaft und Verbundenheit  
unserer lieben Mutter, Oma und Uroma entgegengebracht wurden.

Wir bedanken uns für die überwältigende Anteilnahme  
in den schweren Stunden des Abschieds von

### Eleonore Birnthaler

\* 19.11.1930 † 28.12.2021

Unser besonderer Dank gilt:

- Herrn Pfarrer Alois Hausmann für die andachtsvolle Spendung der Krankensalbung
- Herrn Pfarrer Alois Hausmann und der Organistin Frau Lara Beck für die würdevolle Gestaltung des Requiems und der Bestattung
- dem Ärzteteam Dr. med. Claus Kroehling, Dr. med. Lunz und Frau Dr. med. Burger
- dem Seniorenheim & Pflegeheim St. Hedwig, Beratzhausen
- der Caritas Sozialstation Jura, Waldetzenberg
- dem KDFB Frauenberg
- dem Bestattungsunternehmen Nutz
- sowie allen Verwandten, Freunden, Nachbarn und Bekannten.

Endfeld, im Januar 2022

In Liebe und Dankbarkeit  
Kinder mit Familien



## DANKE

für die uns auf so vielfältige Weise  
entgegengebrachte Anteilnahme beim Abschied von

### Willibald Lex

Im Namen aller Angehörigen

## Natürlich Wild

*Folge Deinem Herzen*

Fußpflege  
Energiarbeit, Feng Shui,  
Ausbildung zum Heiler,  
Seminare versch. Methoden



[www.natuerlichwild.de](http://www.natuerlichwild.de)

Kreuzweg 6, 93164 Frauenberg, 09498 902390

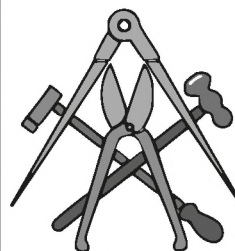

Spenglerei

Gaßner  
Alexander  
Meisterbetrieb

Deuerlinger Str. 17b • 93164 Kleinetzenberg  
gassner-alexander@web.de • Mobil 0151 - 23556031





## Da Klima-Wandl

Wäi 's Weda is - und à wäis werd -,  
wird bestimmt von unsam Klima.  
Mia ham uns fräiha kàm drum gschert,  
doch äitz - ja - äitz gäiht des nimma.

Alle redn vom Klimawandl,  
Treibhausgas, CO2-Handl.  
Bloß hölfa dout des Redn fast nix,  
däi Erderwärmung - scheints - is fix.

Sie nimmt zou durch a jede Foahrt.  
Des trifft uns demnächst alle hoart.  
Drum is fätàl: Fläing, Foahrn, Reism,  
wäi a Grundrächt ozumpreisn.

Da Klimawandl gäiht voaro :  
As Eis schmilzt wäg und 's Meer steigt o.  
Und d'Wissnschaft? -- Däi zweiflt dro,  
dass ma des nu àfhaltn ko.

Zwoar gibt's nu Fläckal àf da Wölt  
mit am gsundn Klima drinna,  
doch à scho Plätz, wous so weit föhlt,  
dass d'Leit dourt nimma lebm kinna.

Naou kummts schnöll so, dass emigriern,  
wägazähng, d' Hoamat valiern >  
und wou andas einedrucka. ---  
D'Menschheit mou wohl zammarucka !

Àfgeschriebm am 23.12.18, F. Knerr

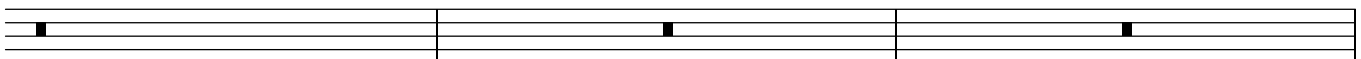

# G-Tec



## PHOTOVOLTAIK-SYSTEME

**Bleiben Sie auf dem Laufenden!**

Unter [www.gtec.bayern/news](http://www.gtec.bayern/news) finden Sie Informationen und Neuigkeiten, zum Beispiel über Förderungen und mögliche Zusatzangebote wie Sonnen-Flatrate oder SonnenDrive.

Ihr Partner für Photovoltaik-Lösungen und Service aus einer Hand

### Ihr direkter Ansprechpartner



**Andreas Busch**  
 Telefon  
 (0152) 0133 24 50  
 E-Mail  
 info@gtec.bayern

### NRG-Tec GmbH

Uндorfer Straße 12  
 93180 Deuerling

[www.gtec.bayern](http://www.gtec.bayern)

sonnenBatterie  
**Premiumpartner**



### Ihre Bäckerei



# Dürr

## Stellenanzeige

**Bäckereifachverkäufer (w/m/d)**  
 in Vollzeit, Teilzeit oder Minijob

**Reinigungsfachkraft (w/m/d) - Filiale Laaber**  
 Mo // Di // // Do // Fr  
 16:30 Uhr – 18:00 Uhr

**Bäcker(w/m/d) oder Hilfskraft –**  
 Bäckerei Hemau

Bewerben Sie sich:  
 Bäckerei Dürr  
 Haager Str. 16  
 93155 Hemau  
 Tel. 09491/448

## Transporte **WILD** GmbH

Transporte (nat./int.) • Spezialtransporte • Transportbegleitung

Festzeltgarniturenverleih

Lagerung

Gase

### PROPAN-Gase



5 kg Pfand/grau    8 kg BBQ    11 kg Pfand/grau    11 kg Alu    11 kg Stapler    33 kg Pfand

### Technische-Gase

Acetylen  
 Arcox 18 (Schutzgas)  
 Argon 4.6  
 Ballongas  
 Biergas 70/30  
 CO2 E290  
 Formiergas 90/10  
 Sauerstoff

widmann gas



**Komplettes Gas-Sortiment ständig auf Lager.**

**Frachtfreie Lieferung bei Palettenweiser Abnahme.**



**Abholzeiten:**  
 Mo-Fr: 7 - 17 Uhr    Sa: 8 - 12 Uhr

Kirchplatz 7  
 93164 Brunn

Tel. 09498 - 907974  
 Mail: [info@transporte-wild.de](mailto:info@transporte-wild.de)  
 Web: [transporte-wild.de](http://transporte-wild.de)

Zur Verstärkung unseres Teams suchen wir eine/n  
**Zahnmedizinischen Fachangestellte(n)/Zahnarzthelfer(in)**  
(m/w/d) in Vollzeit/Teilzeit ab sofort.

Ab August 2022 eine/n **Auszubildende/n zur/zum**  
**Zahnmedizinischen Fachangestellten** (m/w/d)

Ein tolles Team und eine überdurchschnittliche Bezahlung  
warten auf Sie!

Bewerbungen bitte per Post oder Email an:

Gemeinschaftspraxis Dr. Thurn & Schneider

Marktplatz 6, 93164 Laaber

09498/8697

zahnaerzte-drthurn-schneider@web.de

www.zahnaerzte-laaber.de



Altbayerischer  
Lohnsteuerhilfverein e.V.

Ines Mergl  
-Beratungsstellenleiterin-  
Waldblick 3  
93164 Polzhausen

Tel: 09498/9072701  
www.mergl.altbayerischer.de

## **Steuererklärung? Kein Problem!**

Verschenken Sie kein Geld, denn  
ohne Einkommensteuererklärung  
gibt es keine Rückzahlung!

Eine kostengünstige Alternative  
zum Steuerberater kann die  
Zuhilfenahme eines  
Lohnsteuerhilfvereins sein.

Ines Mergl,  
Beratungsstellenleiterin, berät  
Mitglieder begrenzt nach § 4 Nr.  
11 StBerG und erstellt dann die  
Einkommensteuererklärung.

**Durchschnittliche  
Steuererstattung  
1.051 €\***

\*Für alle Steuerpflichtigen mit  
ausschließlich Einkünften aus  
nichtselbständiger Arbeit im Falle  
einer Steuererstattung. Quelle:  
Statistisches Bundesamt VZ 2017,  
Stand 05/2021.

**Wir wissen, dass jede  
Steuererklärung  
einzigartig ist und eine  
individuelle Beratung  
verdient.**

Dies erfolgt im Rahmen einer Mitgliedschaft ausschließlich bei Einkünften aus nichtselbständiger Tätigkeit,  
Renten und Unterhaltsleistungen, auch bei selbst genutztem Wohneigentum.

**Lieber Pflege daheim als Pflege im Heim**

## Ambulante Krankenpflege

**Pflegeteam Stefan-Hans Standfest**



**Wir bieten Ihnen auch Dienstleistungen rund um die Pflege:**

- › Reinigen, putzen, wischen, schrubben, Wäsche waschen, bügeln, einräumen
- › Betten machen, Bettwäsche wechseln, Müll rausbringen und entsorgen
- › Begleiten zum Einkaufen, Spaziergängen, Ämtern, Friedhof
- › Hilfe beim Ausfüllen von Anträgen und führen von Schriftverkehr mit Behörden und Ämtern
- › Besuchsdienst im Krankenhaus und Altenheim
- › Betreuungen je nach Bedarf (auch 24 Stunden Betreuungen)



Colette & Stefan-Hans Standfest

### Ihre Vorteile:

- ✓ Unkompliziert und unbürokratisch
- ✓ Zuverlässig und qualitativ
- ✓ Abrechnung mit allen Krankenkassen und Pflegeversicherungen
- ✓ Haushalts- und Pflegeleistung aus einer Hand

**Informationen und Beratungen unter  
0170-186 70 48**

**Birkenstraße 12 · 93164 Laaber-Waldetzenberg · Termine nach Vereinbarung**

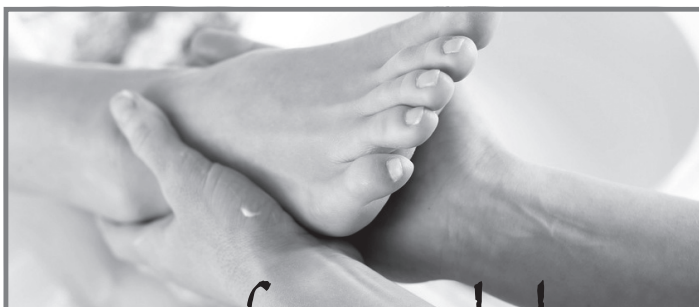

## Praxis für Podologie

**neu ab 1.6.: mit Kassenzulassung!**

**Marianne Lobenhofer - Staatl. gepr. Podologin**

Schernrieder Str. 1 - 93164 Laaber

**Termine nach Vereinbarung unter: 0 94 98 - 90 43 06**

- Medizinische und diabetische Fußpflege
- Spangentechnik für eingewachsene Nägel
- Hausbesuche

### Die Geschenkidee:

**Gutscheine** erhältlich im Marktladen Böhm,  
Marktplatz 6, Laaber, Tel. 0 94 98 - 90 51 590

## DER BODENLEGER

**Anton Ostermeier**  
Fußboden Handels- & Verlegeservice

Grubenweg 5  
93164 Laaber-Hinterzhof

Telefon: 0 94 98 / 85 67  
Telefax: 0 94 98 / 90 59 944  
Mobil: 01 51 / 116 116 58

email: [Anton.Ostermeier@gmx.net](mailto:Anton.Ostermeier@gmx.net)  
[www.der-bodenleger.net](http://www.der-bodenleger.net)



**Ihr kompetenter Fachmann auf Schritt und Tritt!**

**Fußböden aller Art - Beratung - Service - Verkauf & Einbau  
Parkettschleifen - Trockenestrich**

© www.crea-projekt.de



# Haustechnik GmbH Waldhier

Ihr Fachbetrieb für effiziente Energieausbeute

HEIZUNG · SANITÄR · LÜFTUNG · KUNDENDIENST + WARTUNG



Ihr Fachbetrieb mit Know-How und langjähriger Erfahrung in allen Bereichen der Haustechnik.

Wir planen, realisieren moderne Haustechnik und kümmern uns um den Kundendienst und Wartung Ihrer Technik.

Wiesenweg 4+6 · 93164 Laaber-Polzhausen · Tel. +49 9498 1082 · Fax -904336 · info@waldhier.com · www.waldhier.com

Fantastische  
Hochzeits-  
Reisen

Euer Traum  
in besten Händen

Dein Reisebüro  
ZEIT FÜR DICH!

Dein Reisebüro • GF: Monika Gabler • Papiermühle 1 • 93164 Laaber  
T 09498 9059506 • info@dein-reise-buero.de • www.dein-reise-buero.de

## Handwerk ist unsere Leidenschaft

Wir legen ganz besonderen Wert auf die Aus- und Weiterbildung unserer Mitarbeiter für Heizung, Lüftung, Klima und Sanitär.

Dabei behalten wir Neuentwicklungen auf allen Gebieten der Energieeffizienz stets in unserem Fokus. Falls auch Sie das Gefühl

haben, zu sehr von Ihren Energiekosten aufgefressen zu werden, beraten wir

Sie gerne kostenlos und unverbindlich über sinnvolle Energie-Einsparungsmöglichkeiten.

Denn oft sind es schon Kleinigkeiten, die große Wirkung zeigen. **Dabei behalten wir stets**

Gebäudetechnik



Projektierung und Ausführung von  
Heizung, Lüftung und Sanitär

**den Kosten-Nutzen-Effekt im Auge.**

**Denn wir möchten dass Sie wirklich sparen**

**ohne auf das falsche Potential zu setzen.**

**Dabei sind wir zu jeder Zeit für Sie da!**

Notdienst auch an Sonn- und Feiertagen!

Gebäudetechnik Wild GmbH

Schloßstraße 15 · 93164 Laaber-Bergstetten

Telefon: 09498 90083 · Telefax: 09498 90085

Wir beraten Sie kostenlos,  
ausführlich und kompetent in allen  
Fragen der Energieeffizienz.  
Rufen Sie uns an! 09498 90083



schnell ~ zuverlässig ~ kompetent  
**IHR MEISTERBETRIEB**  
 Seit 1996



**Wer macht...**

Planung, Ausführung und Wartung von Satelliten- und Kabelfernsehanlagen? Anschluss von TV an Heimnetzwerk, WLAN? Reparaturen an LCD- und Plasma-TV, HiFi und Haushalts-Elektrogeräten? Ps: Auch Ihre analogen Schätzchen sind bei uns in den besten Händen!



**Wer hat...**

LCD- und Plasma-TV, DVD-HD Recorder, HiFi-Anlagen, Kleingeräte, Kabel- und Satellitenanlagen, Haushaltsgeräte? Waschen, Trocknen, Kochen, Kühlen.



**Wer bringt...**

Ihre Geräte frei Haus?  
 Fix und fertig angeschlossen!



**SAT-TV VOGEL**

93164 Brunn bei Laaber ~ Triftweg 17  
 Tel.: 09498 2965 Mobil: 0171 4829133  
 eMail: sat-tv-voegel@t-online.de

**Alexander Karius**  
 Fliesen-, Platten- & Mosaikleger

Deuerlinger Straße 9a  
 93164 Laaber/Kleinetzenberg

Tel. 09498 - 9077336  
 Fax 09498 - 905366  
 Mobil 0171 - 7842793

info@fliesenleger-karius.de  
 www.fliesenleger-karius.de

**Friseurladen**  
 Brunn, Kühsee 10  
 Ursula Bernhardt  
 Termine nach Vereinbarung!  
 Tel.: 09498/904650

**Meisterbetrieb ROBOLD**  
 www.tr-dach-haus.de

Spenglerei und Bedachung

Metall- u. Ziegeldacheindeckungen  
 Flachdachbau  
 Dachwartung / Reparatur  
 Keller und Terrassenabdichtung

TR Dach- und Haustechnik e.K.  
 Inhaber: Tobias Robold  
 Frauenbergerstr. 20  
 93164 Münchsried

Telefon 09409-861590  
 Mobil 0170 2943188  
 E-Mail Spenglerei-Robold@web.de

Ihr kompetenter Partner für Wasser-Wärme-Luft

**Scheid**  
 Rudolf Scheid Heizungsbau GmbH

- Heizungsbau
- Sanitär
- Wärmepumpen
- Solaranlagen
- Kundendienst

Auweg 2  
 93164 Brunn

Tel. 09498 / 1063  
 Fax: 09498 / 2842

E-Mail: heizung-scheid@t-online.de · Internet: www.heizung-scheid.de



🔥 **Heizung** 💧 **Sanitär** ⚡ **Elektro**  
**Wärmetechnik**  
**Wagner**



- 🔥 Heizungsmodernisierung 🔥 Brennwerttechnik 🔥 Solarthermie 🔥 Wärmepumpen 🔥 Regenerative Energien  
🔥 Montage - Wartung - Kundendienst aller Fabrikate 🔥 Öl- und Gasfeuerung  
💧 Badrenovierung 💧 Wasseraufbereitung 💧 Kanalreinigung / KanalTV 💧 Regenwassernutzung  
⚡ Elektroinstallation ⚡ KNX/Smart Home ⚡ E-Check



[www.waewa.de](http://www.waewa.de)

Tel. 09498 / 3312

Rieder Str. 4  
93164 Laaber-Endorf  
[wagner@waewa.de](mailto:wagner@waewa.de)

NATURSTEINE  
**SCHMID**  
**SCHMID**  
Transport • Erdbau GmbH

Tel.: 09498-907330

E-Mail: [info@transporte-schmid.de](mailto:info@transporte-schmid.de)

Internet: [www.naturstein-schmid.de](http://www.naturstein-schmid.de)

**Annahmeschluss für das nächste Mitteilungsblatt**  
**- Februarausgabe -**

Bitte schicken, mailen oder faxen Sie Ihre Beiträge, Inserate, Veröffentlichungen für das Mitteilungsblatt und den Veranstaltungskalender usw.

**bis spätestens Dienstag, 15. Februar**

an die Verwaltungsgemeinschaft Laaber, Jakobstraße 9, 93164 Laaber  
oder geben Sie die Beiträge im Rathaus, Zimmer 03, ab.

**Mail direkt an: [rosi.massen@vg-laaber.de](mailto:rosi.massen@vg-laaber.de)**

Fax: 09498/94 01-99

Tel.: 09498/94 01-13

Familiär,  
kompetent,  
erfahren...

# Unser Rein-Schnupper Angebot 2022 **FITNESS PARK-LISTL**

...und das  
schon über  
30 Jahre!!!

- 3 Monate Laufzeit
- Jederzeit kündbar\*
- **Gratis Getränkegutschein im Wert von 25.- €**
  - Individueller Vertragsbeginn
- **Jederzeit umstellbar auf günstigeren Jahresvertrag**
  - **All Inclusive Tarif für nur 45.- € pro Monat**

Im Tarif enthalten sind: Fitnesstraining, Kraftzirkeltraining, persönliche Trainingspläne, Spinning, Sauna, Badminton, Squash, Rückenfit, Senioren Sport, Zumba, Hot Iron, Step u.v.m.

## Studio 1 - Laaber

Papiermühle 1  
93164 Laaber  
Tel.: 09498/8681

Homepage: [www.fitness-park-listl.de](http://www.fitness-park-listl.de)  
Email: [info@fitness-park-listl.de](mailto:info@fitness-park-listl.de)

## Studio 2 - Pollenried

Deuerlinger Str. 46  
93152 Pollenried  
Tel.: 09404/641202

\* Monatlich, nach Ablauf der o.g. Mindestvertragslaufzeit ansonsten verlängert sich der Vertrag automatisch um ein weiteres Monat.

**NEU**

# **KINDERTURNEN** VON 3 BIS 6 JAHREN



**DONNERSTAG  
VON  
16 BIS 17 UHR**

### *Interesse?*

Mehr Infos bei Philipp Mai +49 170 4505 400  
und Tobias Rappl +49 175 5911 846  
- gerne auch per WhatsApp  
oder per Mail an [sc-endorf@gmx.de](mailto:sc-endorf@gmx.de)

**GRUNDSCHUL-  
TURNHALLE,  
LAABER**

**IMMER  
DONNERSTAG  
VON  
15 BIS 15.45 UHR  
ELTERN-KIND-  
TURNEN  
MIT SIMONE**

